

MODULARIO  
F. rig. rend. 487



MINISTERO DELLE FINANZE  
DIREZIONE GENERALE DEL CATASTO E DEI SS.TT.EE.  
**CATASTO EDILIZIO URBANO** (RDL 13-4-1939, n. 852)

MOD. BN (CEU)

Planimetria di u.i.u. in Comune di Robecchetto c.I. via V. Monti civ. S.N.C.

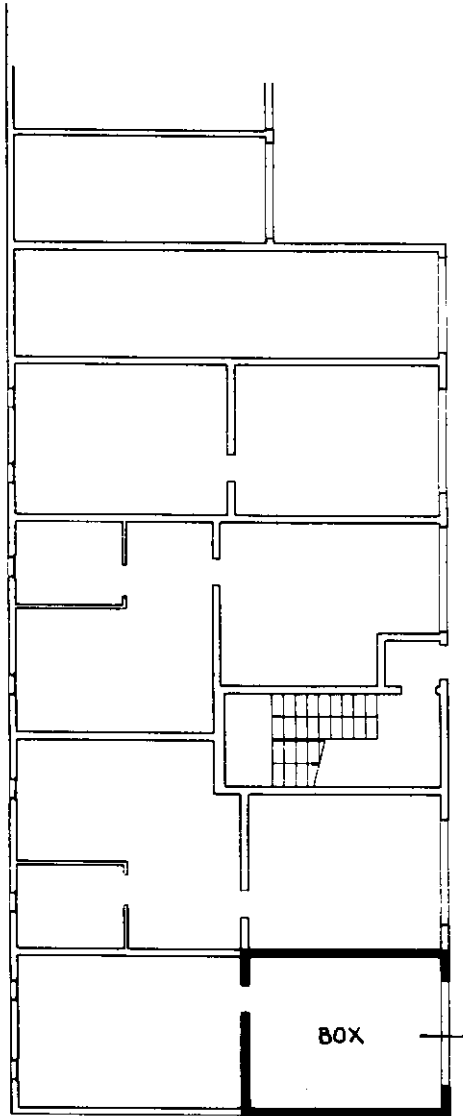

PIANO INTERRATO - h 2.50

ORIENTAMENTO

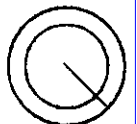

SCALA DI 1:200

Dichiarazione di N.C.   
Denuncia di variazione

Compilata dal Geom. Gatto Giuseppe  
(Titolo, cognome e nome)  
iscritto all'albo de Geometri  
Milano n. 7990  
della provincia di Milano  
data 28.09.99 Firma Gatto

RISERVATO ALL'UFFICIO

Ultima planimetria in atti

Data presentazione: 27/10/1999 - Data: 17/06/2023 - n. T79313 - Richiedente: PPCNTN65E26G964V  
Totale schede 496 - Formato di acquisizione: A4 (210x297) - Formato stampa: A4 (210x297)  
n. 496 sub. 36

manu 01  
Catasto dei Fabbricati - Situazione al 17/06/2023 - Comune di ROBECCHETTO CON INDUNO(H371) - < Foglio 5 - Particella 496 - Subalterno 36 >  
Firmato Digitalmente con Certificazione INECAMERE QUALIFIED ELECTRONIC SIGNATURE CA Serial#: b990df

