

F. 315



MINISTERO DELLE FINANZE  
DIREZIONE GENERALE DEL CATASTO DEI SERVIZI TECNICI ERARIALI

Min. B. Nuovo Catasto Edilizia Urbana

Foglio 15

# NUOVO CATASTO EDILIZIO URBANO

(R. DECRETO LEGGE 11 APRILE 1968 N. 160)

Planimetria dell'immobile situato nel Comune di **MILANO** Via **VARESSINA N°55**

Ditta: **COEREDI DI CATTANEO GIUSEPPE PIETRO**

Allegata alla dichiarazione presentata all'Ufficio Tecnico Erariale di **MILANO**

## Piano quarto

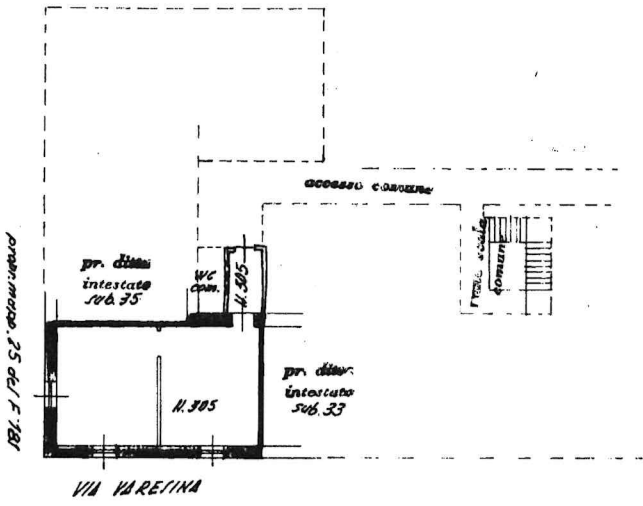

ORIENTAMENTO



SCALA DI 1:200

SPAZIO RISERVATO PER LE ANNOTAZIONI D'UFFICIO

DATA  
PROT. N°



PARTIT. N° **200511**  
 I. **181**  
 N. **24**  
 SUB. **33**

Compilata da ~~XXXXXXXXXXXX~~  
(Titolo, nome e cognome del tecnico)

Iscritto all'Albo de **Geometri**  
della Provincia di **MILANO**

DATA **27 FEB. 1974**

Firma: *[Signature]*

Ultima planimetria in atti

Catasto dei Fabbricati - Situazione al 03/04/2024 - Comune di MILANO(F205) - < Foglio 181 - Particella 24 - Subalterno 58 >  
VIA VARESSINA n. 55 Piano 4