

MONDARIO  
F. - Cir. S.T. - 431

Mon. B (Nuovo Catasto Edilizio Urbano)

MINISTERO DELLE FINANZE

DIREZIONE GENERALE DEL CATASTO E DEI SERVIZI TECNICI ERARIALI

Lire  
20

# NUOVO CATASTO EDILIZIO URBANO

(D. DECRETO-LEGGE 31 APRILE 1957, N. 652)

Planimetria dell'immobile situato nel Comune di MILANO=Q. RE HARAR Via Dessiè, 15

Ditta Gestione I. N. A. CASA=ROMA=Via. Bissolati, 21 - Amministr. da I. A. C. P. MILANO=Via S. Paolo, 12

Allegata alla dichiarazione presentata all'Ufficio Tecnico Erariale di MILANO

717779

Planimetria allegata alla scheda n° 252888

une di MILANO(F205) - < Foglio: 297 Particella: 242 - Subalterno 80 >

ESEMPLARE DELLA PLANIMETRIA  
ALLEGATO ALLA SCHEDA  
DELLO STABILE DI  
252809

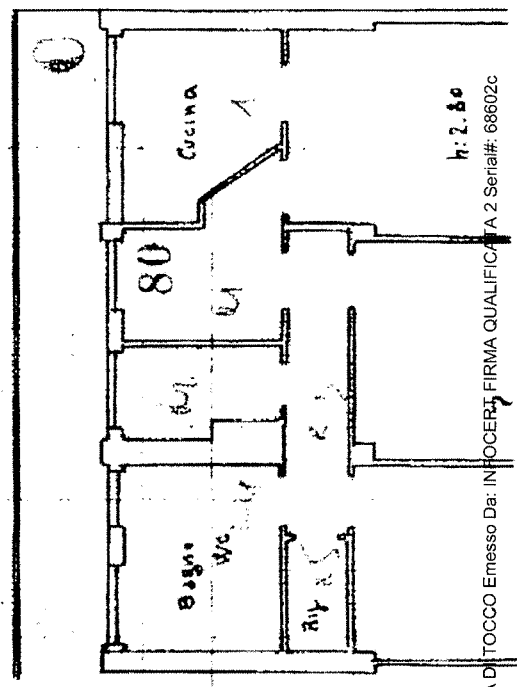

h: 2.80

ACCERTAMENTO GENERALE DELLA  
PROPRIETA' IMMOBILIARE URBANA  
(R. D. L. 10 Aprile 1939, n. 652)  
di MILANO  
Talloncino di riscontro  
DELLA  
SCHEDA NUMERO  
E  
N° 0932888

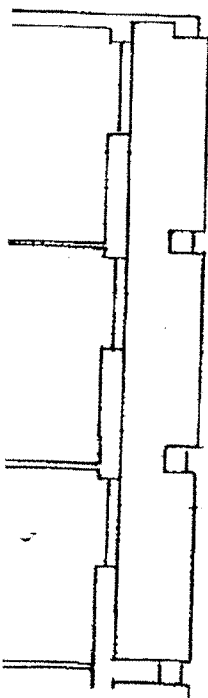

**AVVERTENZA:** Il presente ricalco deve essere incollato a cura del richiedente sulla planimetria (riprodurre la antica in-mobiliare demunita con la presente scheda) da presentare ai sensi dell'articolo 7 del R. D. L. 23 aprile 1939, n. 652.

PIANO 2°

ORIENTAMENTO

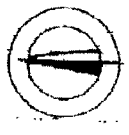

SCALA DI 1:100

**N.B. - TUTTE LE COERENZE NON SEGNALE SONO "PROPRIETA' I.N.A. CASA"**

SPAZIO RISERVATO PER LE ANNOTAZIONI D'UFFICIO

DATA PROT. N°

11/06/1957

11/06/1957

Compilata dal **Dr. Ing. MARIO VILLA**

(Titolo, nome e cognome del tecnico)

fu **SILVIO**

Iscritto all'Albo degli Ingegneri

della Provincia di Milano

DATA 27 Giugno 1957

Firma: *Mario Villa*

Catasto dei Fabbricati - Situazione al 29/10/2018 - VIA DESSIE n. 15 piano: 2-T.

Data presentazione: 10/01/1958 - Data: 29/10/2018 - n. MI0419611 - Richiedente TRIBUNALE ORDINARIO DI MILANO - Ultima Planimetria in atti  
 Fog. scheda: 1 - Formato di acq.: A3(297x406) - Fatt. di scala: 1:1

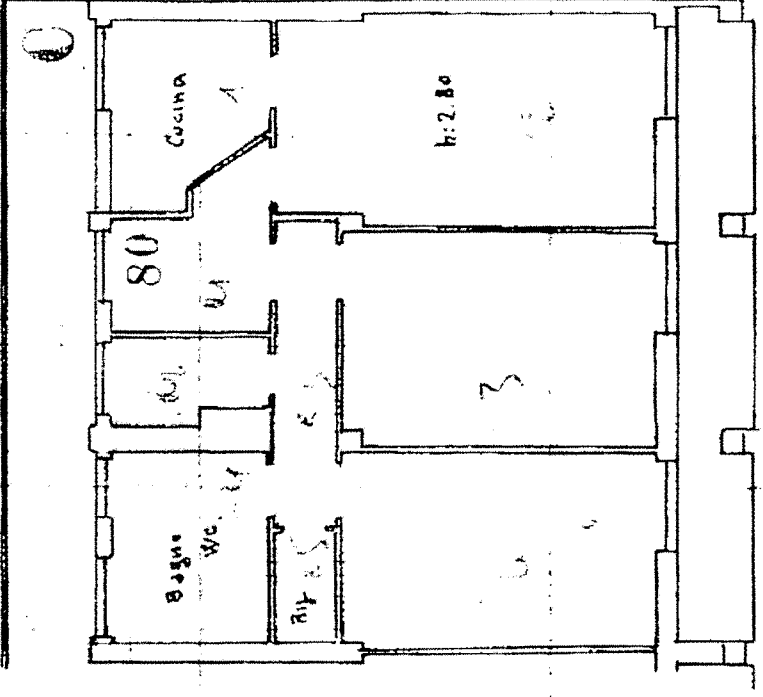

ACQUEDOTTI CENERALE DELLA  
 PROPRIETA' IMMOBILIARE URSARA  
 (R. D. L. n. Aprile 1939, n. 604)  
 COMUNE  
 di **MILANO**  
 Talloncino di riscontro  
 DELLA  
**SCHEDA NUMERO**  
**E**  
**N° 0252888**

**AVVERTENZA:** Il presente talloncino deve essere incollato a cura del dichiarante sulla planimetria (riproducendo la scala immobiliare rinunciando con la presente scelta) da presentarsi ai sensi dell'articolo 7 del R. D. L. 13 aprile 1939, n. 632.

**PIANO 2°**

ORIENTAMENTO

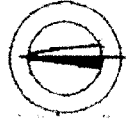

SCALA DI 1:400

**H.B. - TOUTE LE COELENCE NON SEGNALE SONO "PROPRIETA' I.N.A.CASA"**

Completato dal **DR. ING. MARIO VILLA**

Firmato Da: EMANUELE DA 799CC-CHISSER DA 1NF0CFE1 F1RVA 04N4K1PATA 29914416892E PTTUJO



**UNITA' IMMOBILIARE SITA A:  
MILANO - VIA DESSIE' 15/C  
Foglio 297, Particella 242, sub 80**

**VIA DESSIE'**

**VIA SAN GIUSTO**

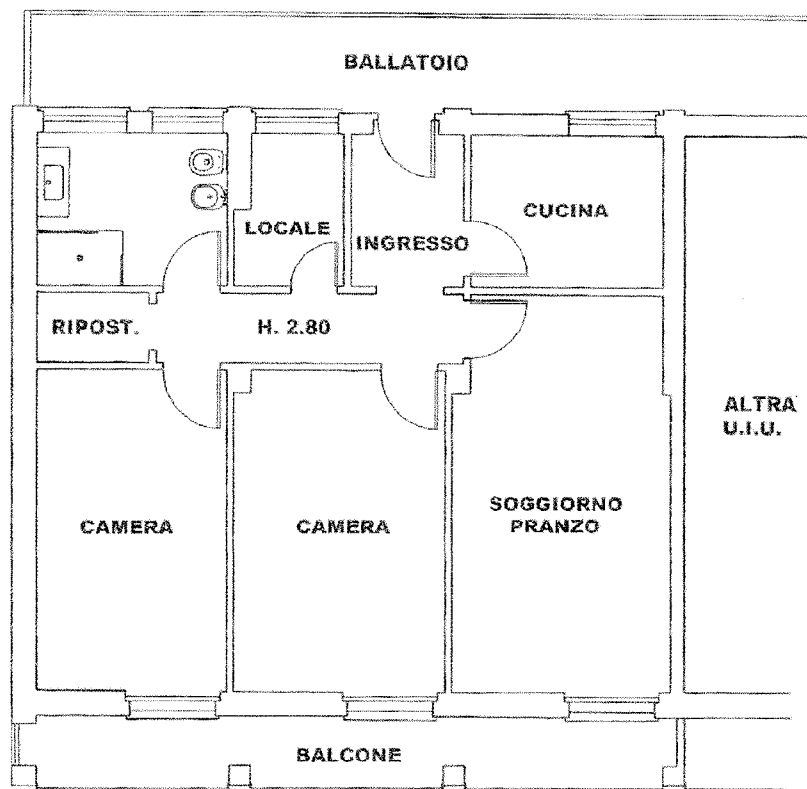

**CORTILE**

**PIANTA PIANO SECONDO  
scala 1:100**

