

MODULARIO
F. Catasto 214



MINISTERO DELLE FINANZE
DIPARTIMENTO DEL TERRITORIO

MOD. BN (CEU)

CATASTO EDILIZIO URBANO (RDL 13-4-1939, N. 652)

Planimetria di u.i.u. in Comune di Milano via Saragat civ. 5

Edificio B2
scala 2

Piano Quarto
h. = 2.70 mt.

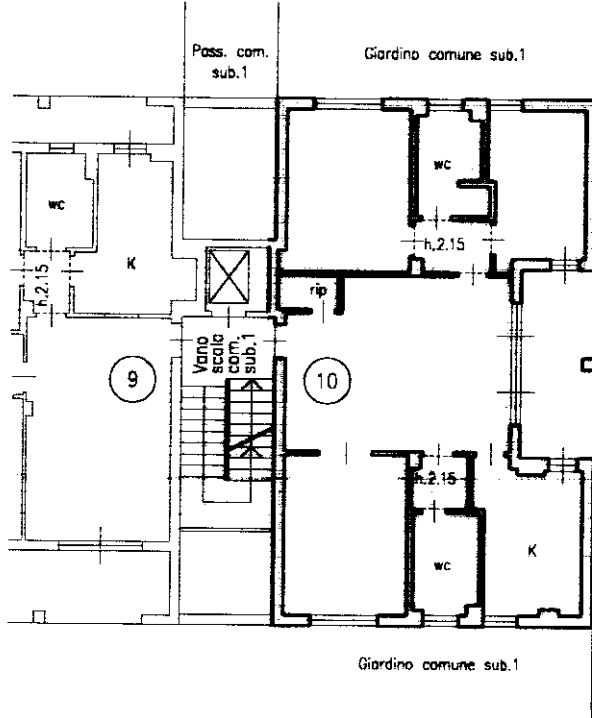

Piano Interrato
h. = 2.40 mt.

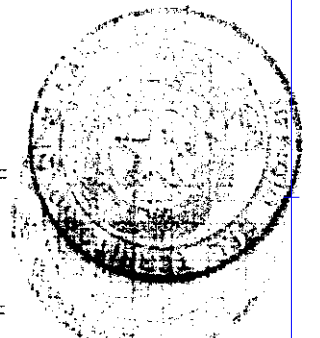
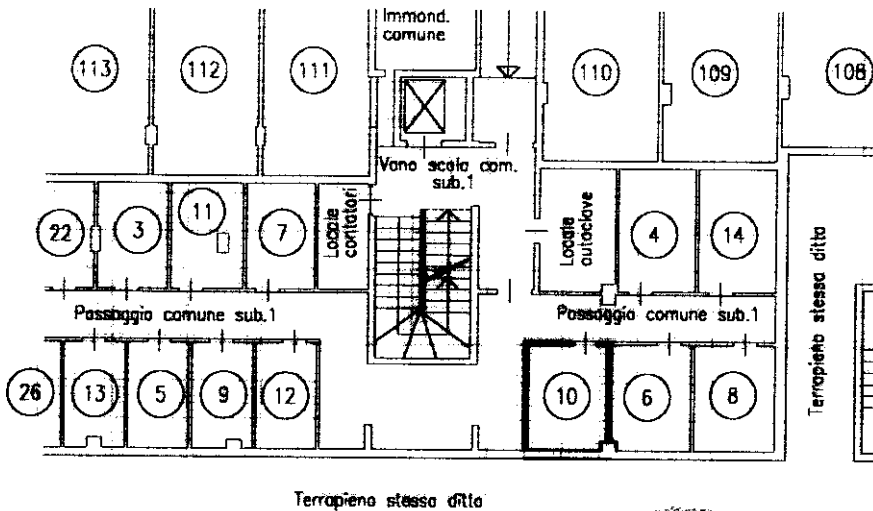

ORIENTAMENTO



SCALA DI 1: 200



01070366

Legg. 2000 - Ist. Pulver. e Zecca dello Stato

Dichiarazione di N.C.
Ultima planimetria
Denuncia di variazione

Compilata dal geometro
(Titolo, cognome e nome)
Sabbotini Sergio
data Firma

RISERVATO ALL'UFFICIO

Data presentazione 17/04/2001 Data: 01/05/2022
Totali schede 86 l. Formato di acquisizione: A4(210x297)
n. 195 sub. 10

Comitato all'Ufficio Richiedente: RMLFBG76S12F205V
della provincia di Milano n. 9650

Catasto dei Fabbricati - Situazione al 01/05/2022 - Comune di MILANO(F205) - < Foglio 86 - Particella 195 - Subalterno 10 >
mapa 01
VIA GIUSEPPE SARAAGAT n. 5 - Settore 2 - Piano 4 SU



CATASTO EDILIZIO URBANO (RDL 13-4-1939, N. 652)

Planimetria di u.i.u. in Comune di Milano via Saragat civ. 5

Piano interrato
h. = 2.40 mt.

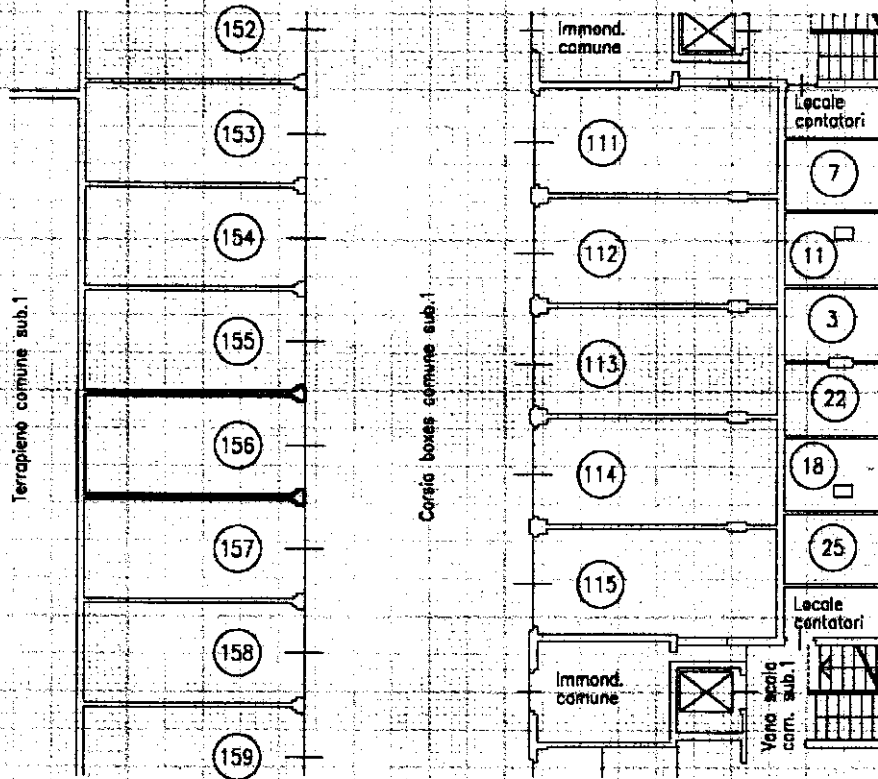

ORIENTAMENTO

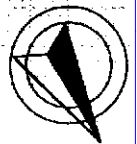

SCALA DI 1:200

Dichiarazione di N.C.
Denuncia di variazione

Compilata dal geometra
(Titolo, cognome e nome)

RISERVATO ALL'UFFICIO

Sabbatini Sergio



Iscritto all'albo de geometri

della provincia di Milano

data 01/05/2022 Firma Sabbatini

Ultima planimetria in atti
Identificativi catastali
Data presentazione: 17/04/2001 - Data: 01/05/2022 - n. T7259 - Richiedente: RMLFBG76S12F205V
Totale schede: 1 - Formato di acquisizione: A4 (210x297) - Formato standard richiesto: A4 (210x297)
n. 195 sub. 156

Catasto di Fabbricati - Situazione al 01/05/2022 - Comune di MILANO (F205) - < Foglio 86 - Particella 195 - Subalterno 156 >
mapa 01
VIA GIUSEPPE SARAGAT n. 5 Piano S1