

MODULARIO  
F. reg. rend. - 497



MINISTERO DELLE FINANZE  
DIREZIONE GENERALE DEL CATASTO E DEI SERVIZI TECNICI ERARIALI

MOD. B (Nuovo Catasto Edilizio Urbano)

Lire  
50

# NUOVO CATASTO EDILIZIO URBANO

(R. DECRETO-LEGGE 13 APRILE 1939, N. 652)

Planimetria dell'immobile situato nel Comune di MILANO Via CUSAGO n° 27

Ditta CREAZZI MARIO nato a MARMIROLO (MN) il 6-12-22 PROP. x 1/3 - CREAZZI MERIO LIBIO nato a MARMIROLO (MN) il 29-6-29 PROP. x 1/3  
GUINDANI MARIO GUIDO nato a ACQUAFREDDA (CR) il 4-3-24 PROP. x 1/3  
Allegata alla dichiarazione presentata all'Ufficio Tecnico Erariale di MILANO

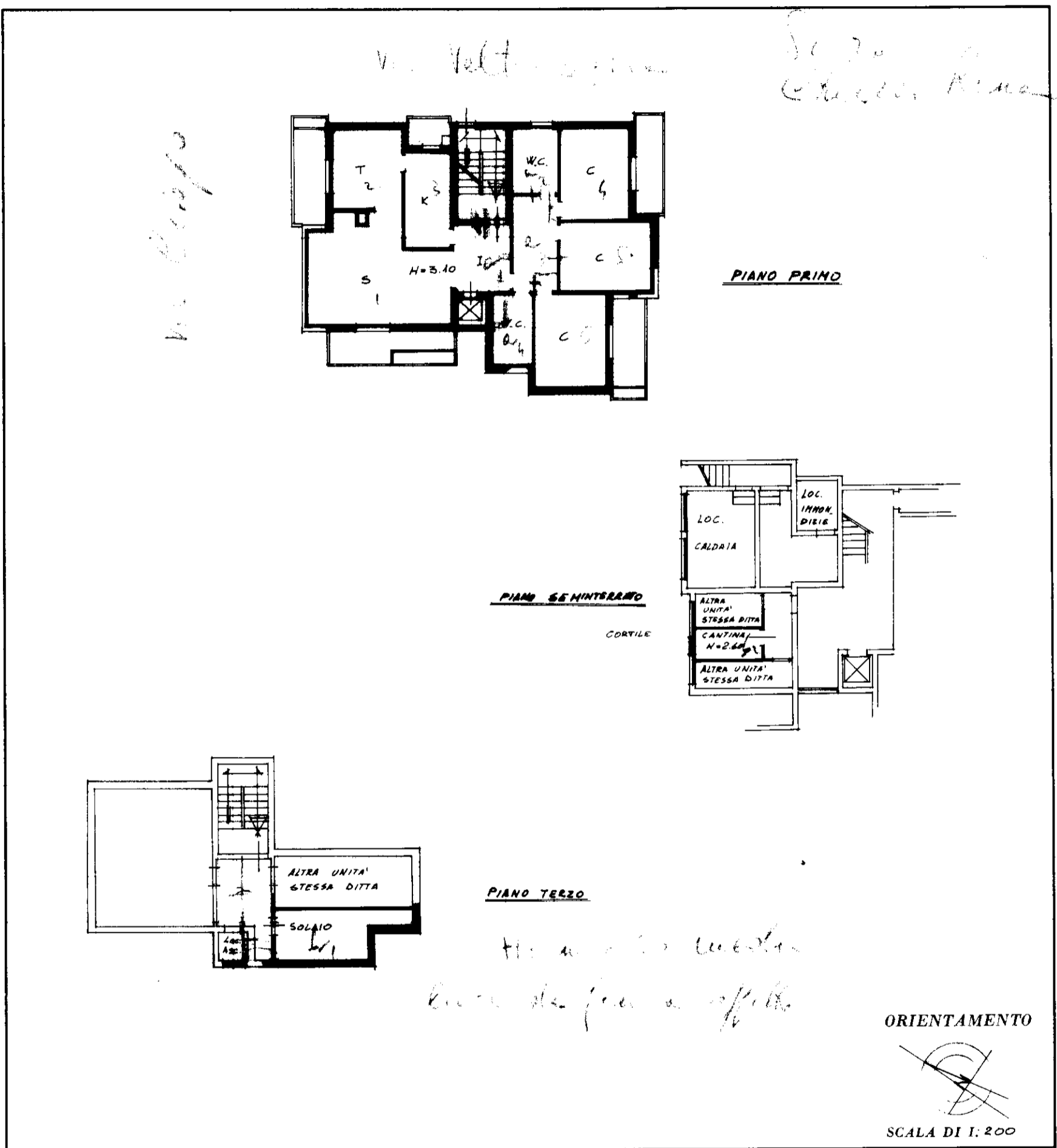

SPAZIO RISERVATO PER LE ANNOTAZIONI D'UFFICIO

DATA **10 LUG. 1985**

PROT. N° **50375/85**

PARTITA **471159**  
 Foglio **413**  
 Mappale **554**  
 Subalterno **3**

Compilata dal PAOLO GALIMBERTI  
 (Titolo, nome e cognome del tecnico)

Iscritto all'Albo de INGEGNERI  
 della Provincia di MILANO

DATA 10 LUG 1985

Firma: *[Signature]*

10 metri

Catasto dei Fabbricati - Situazione al 21/02/2024 - Comune di MILANO (F205) - < Foglio 413 - Particella 554 - Subalterno 3 -  
 VFI (Atm) C. U. S. D. a. G. B. O. O. n. C. C. 27/11/1985 - El. m. e. s. s. o. D. a. I. N. F. O. C. A. M. I. E. R. E. Q. U. A. L. I. F. I. C. A. T. O. S. I. G. N. A. T. U. R. E. C. A. S. e. r. i. e. #. 1. c. t. t. e. e.



N=5034200

E=1506500

1 Particella: 554

10-Mar-2024 10:28:27  
Scala originale: 1:1000  
Dimensione cornice: 267.000 x 189.000 metri Protocollo pratica T7880/2024  
Comune: (MI) MILANO  
Foglio: 413

