

TRIBUNALE DI MILANO
SEZIONE III - ESECUZIONI IMMOBILIARI
RELAZIONE DI CONSULENZA TECNICA GIUDIZIARIA
RGE 1037/2021

ALLEGATO 1.d: ELABORATO FOTOGRAFICO

LOTTO 3: Ufficio



VISTA AEREA

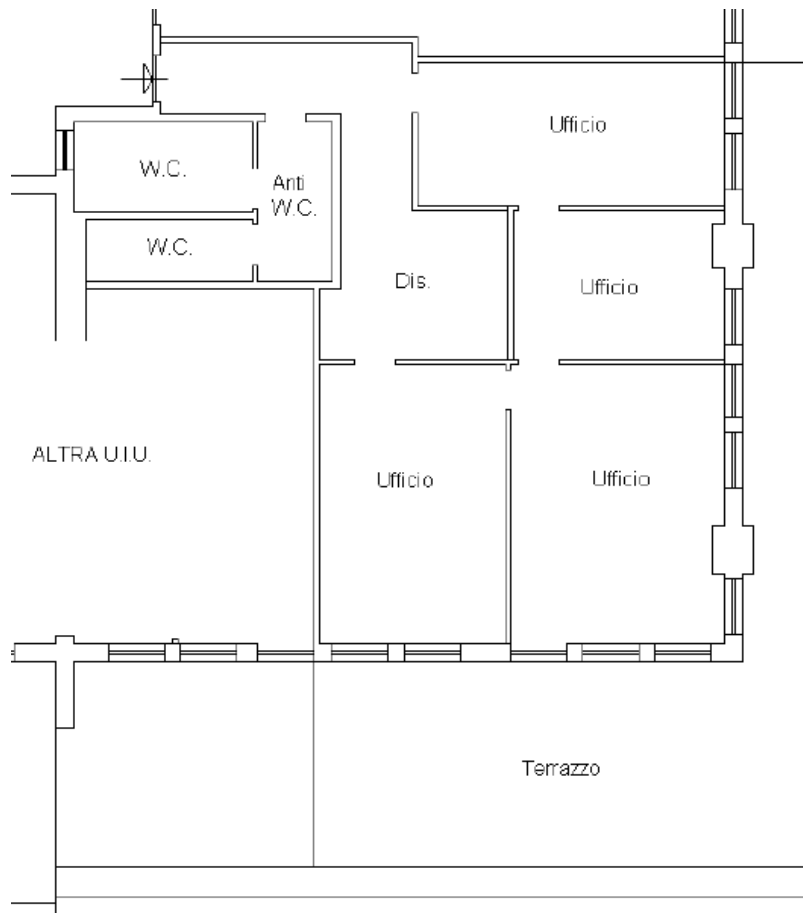

ESTRATTO PLANIMETRIA CATASTALE sub 710 (UFFICIO)



VISTA DEL COMPLESSO DA VIA MORANDI



VISTA DEL COMPLESSO



BALLATOIO COMUNE E INGRESSO



SCALA COMUNE



PORTA DI COLLEGAMENTO TRA LE UNITA' IMMOBILIARI
SUB 711 (LABORATORIO) E SUB 710 (UFFICIO)



UFFICIO



UFFICIO



UFFICIO

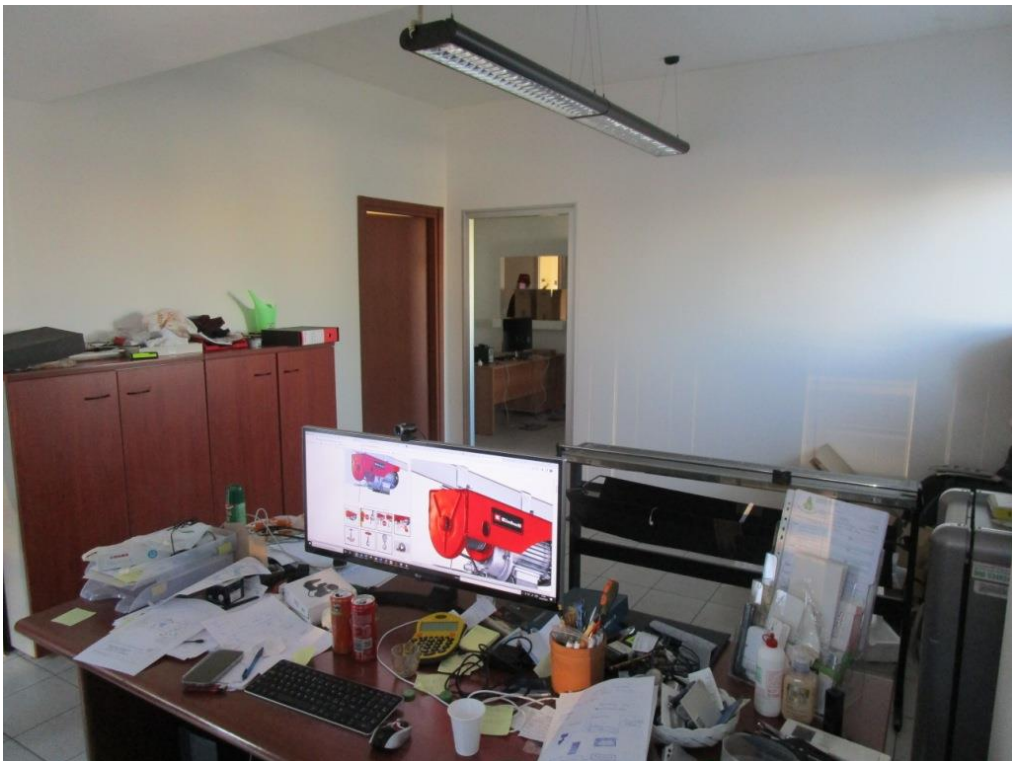

UFFICIO



UFFICIO



UFFICIO

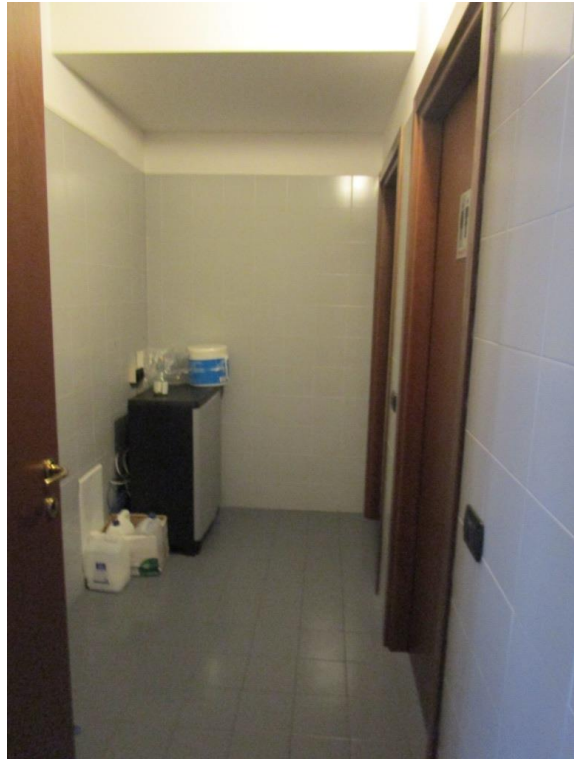

SERVIZI IGIENICI

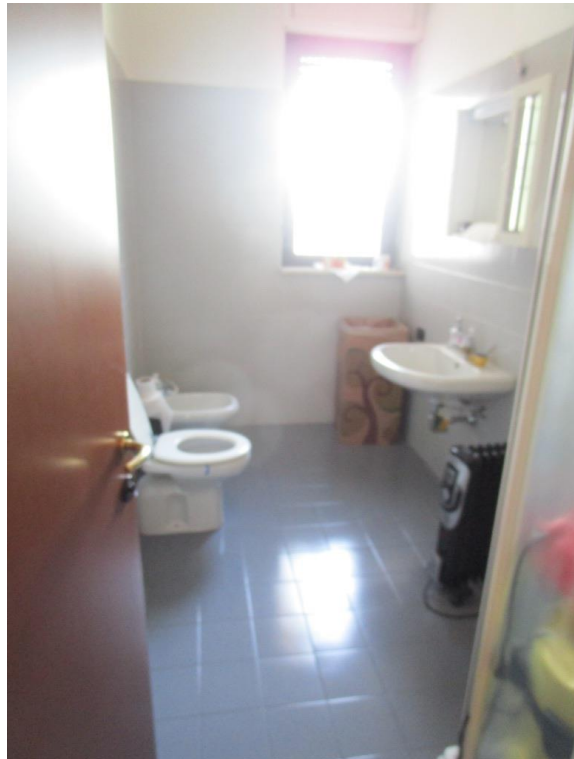

SERVIZI IGIENICI



TERRAZZO



TERRAZZO