

MODULARIO  
F. rig. rend. 487



MINISTERO DELLE FINANZE  
DIREZIONE GENERALE DEL CATASTO E DEI SS.TT.EE.  
**CATASTO EDILIZIO URBANO** (RDL 13-4-1939, n. 652)

MOD. BN (CEU)

Planimetria di u.i.u. in Comune di LIMBIATE via MONTE CERVINO civ. 26

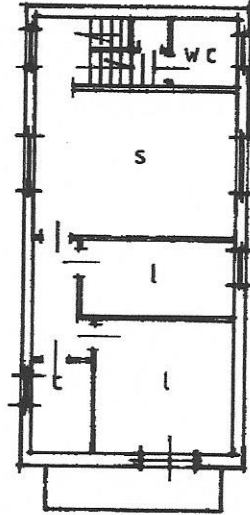

PIANO PRIMO H 3.00

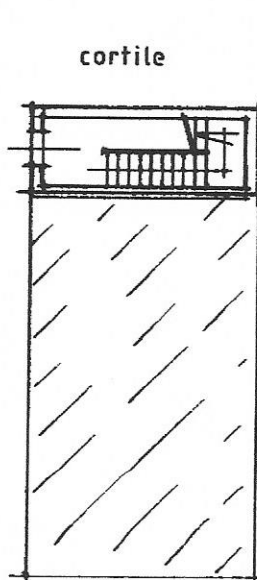

PIANO TERRA H 3.00

VIA MONTE CERVINO

ORIENTAMENTO



SCALA DI 1: 200

Dichiarazione di N.C.   
Denuncia di variazione

Compilata dal ARCH.  
(Titolo, cognome e nome)  
MARCHITELLI VITO  
iscritto all'albo de ARCHITETTI

RISERVATO ALL'UFFICIO

Ultima planimetria in atti  
identificativa catastali  
Data presentazione: 18/09/1995 - Data: 09/01/2024  
Totale schede: 1 - Formato di acquisizione: A4(210x297) - Formato stampa richiesto: A4(210x297)

Comune LIMBIATE - Provincia MILANO  
Richiedente BNTFVM57R43F205M  
data 18/09/1995 Firma Vito Marchitelli

Catasto dei Fabbricati - Situazione al 09/01/2024 - Comune di LIMBIATE(E591) - < Foglio 5 - Particella 100 - Subalterno 2 >  
VIA MONTE CERVINO n. 26 Piano T - 1