

* MODULARIO
F. rig. rend. 487 *

MINISTERO DELLE FINANZE
DIREZIONE GENERALE DEL CATASTO E DEI SISTEMI
CATASTO EDILIZIO URBANO (RD. 13-4-1939, n. 652)

*MOD. BN (CEU)

Planimetria di u.t.u. in Comune di MILANO viale FULVIO TESTI civ. 85

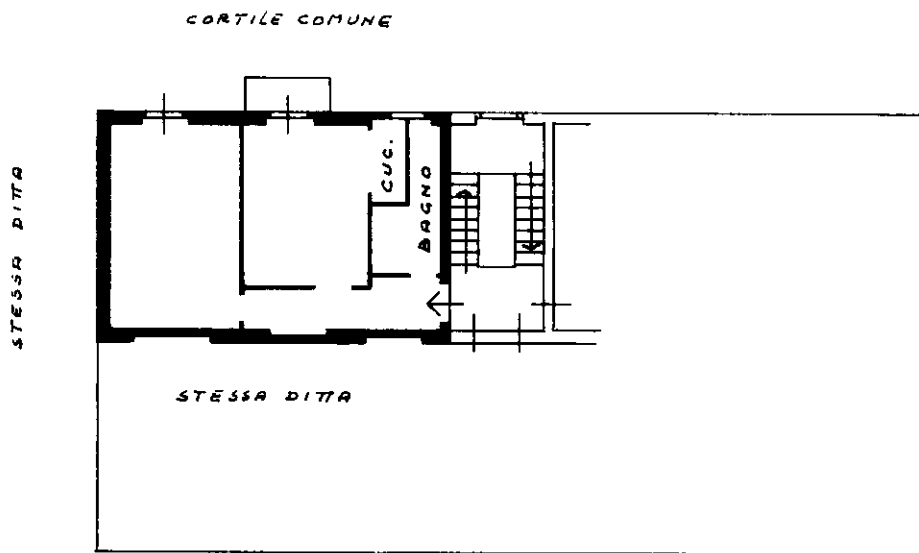

PIANO 4°
H = 3.10

VIALE FULVIO TESTI

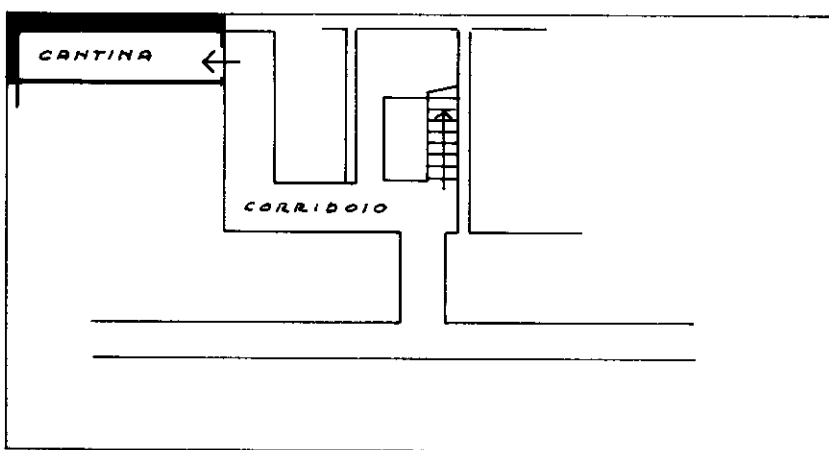

PIANO
SEMINTERRATO
H = 2.40

VIALE FULVIO TESTI

ORIENTAMENTO

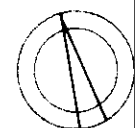

SCALA DI 1:200

* Conforme modello ministeriale

Dichiarazione di N.C.
Ultima planimetria in atti
denuncia di variazione

Completata da: Geom. GILDA CASSARINO
- F. foto, logname e note

RISERVATO ALL'UFFICIO

input 01
Catasto dei Fabbricati - Situazione al 24/04/2024 - Comune di MILANO (F205) - < Foglio 101 - Particella 90 - Subalterno 78 >
VIALE FULVIO TESTI n. 85 Piano S1 - 4