

MODULARIO
F. - Cat. S. T. - 315

MOD. B (Nuovo Catasto Edilizio Urbano)

NUOVO CATASTO EDILIZIO URBANO

(R. D. 11.03.1983 - G. U. 10.03.1983 - N. 62)

Planimetria dell'immobile situato nel Comune di

Via

Ditta

Allegata alla dichiarazione presentata all'Ufficio Tecnico Erariale di

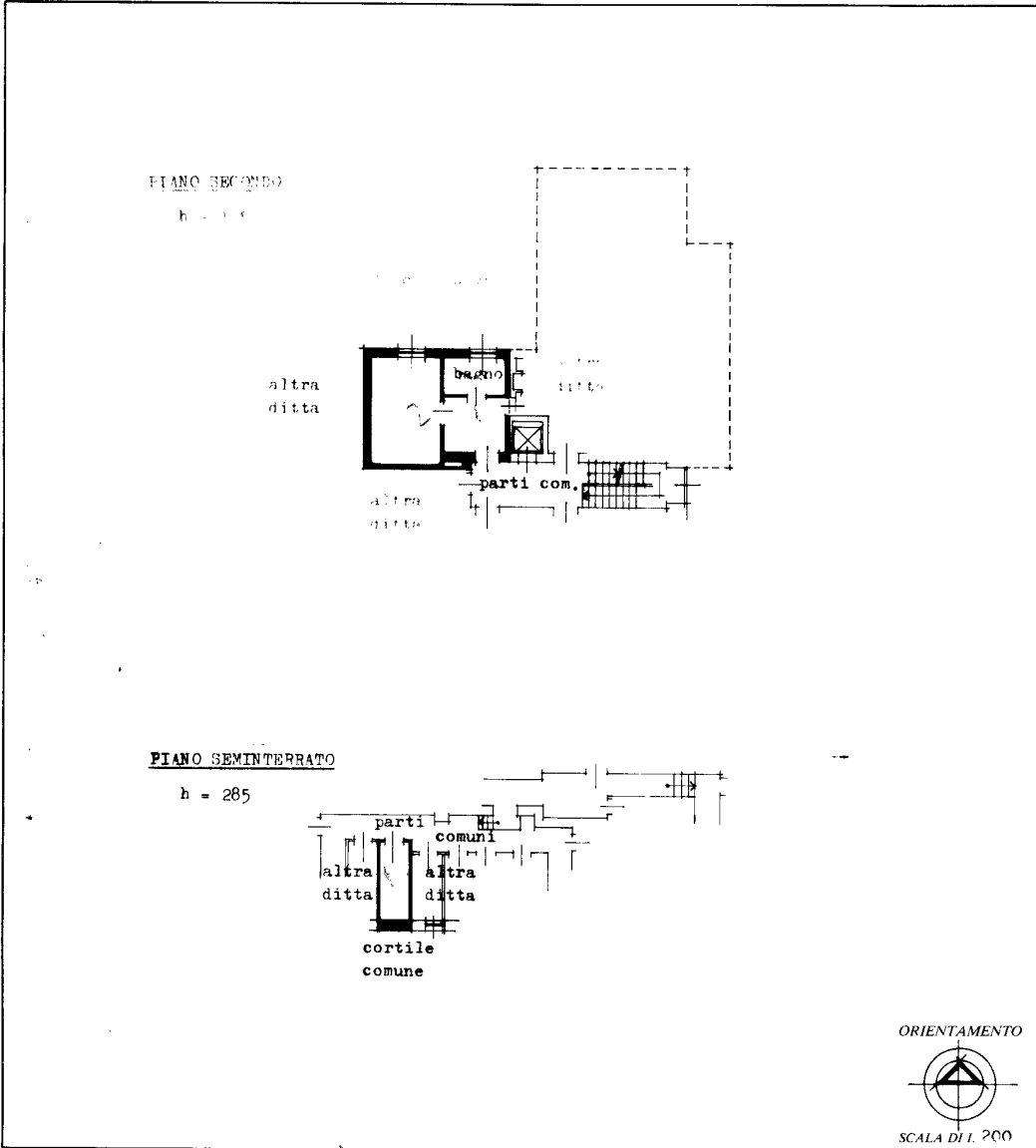

SPAZIO RISERVATO PER LE ANNOTAZIONI D'UFFICIO	
DATA	
PROT. N°	2310 - 31 MAG 1986
FABBRITA	45810
BOLOGNICO	350
MAREALE	160
SEMINTERRATO	12

Compilata dal
(Titolo, nome e cognome del tecnico)

Iscritto all'Albo de **Dott. Arch. ESTERINO RAIMONDI**
ORDINE ARCHITETTI - MI - N. 3044
della Provincia di
DATA **10 MAG. 1986**
Firma: *[Signature]*

Catasto dei Fabbricati - Situazione al 19/02/2024 - Comune di MILANO (F205) - < Foglio 350 - Particella 160 - Subalterno 12 >
CORSO DI PORTA NUOVA n. 14 Piano 2-S1

Firmato Da: BIANCHI EMANUELE Emesso Da: INFOCAMERE QUALIFIED ELECTRONIC SIGNATURE CA Serial#: 23ecf3

Ultima planimetria in atti

MODULARIO
F. - Car. S. T. - 315

MOD. B (Nuovo Catasto Edilizio Urbano)

NUOVO CATASTO EDILIZIO URBANO

OR. D. 28/11/1983 (L. 11/08/1977)

Planimetria dell'immobile situato nel Comune di MILANO

Via PORTA NUOVA 350

Ditta MARTINI RENZO

Allegata alla dichiarazione presentata all'Ufficio Tecnico Erariale di

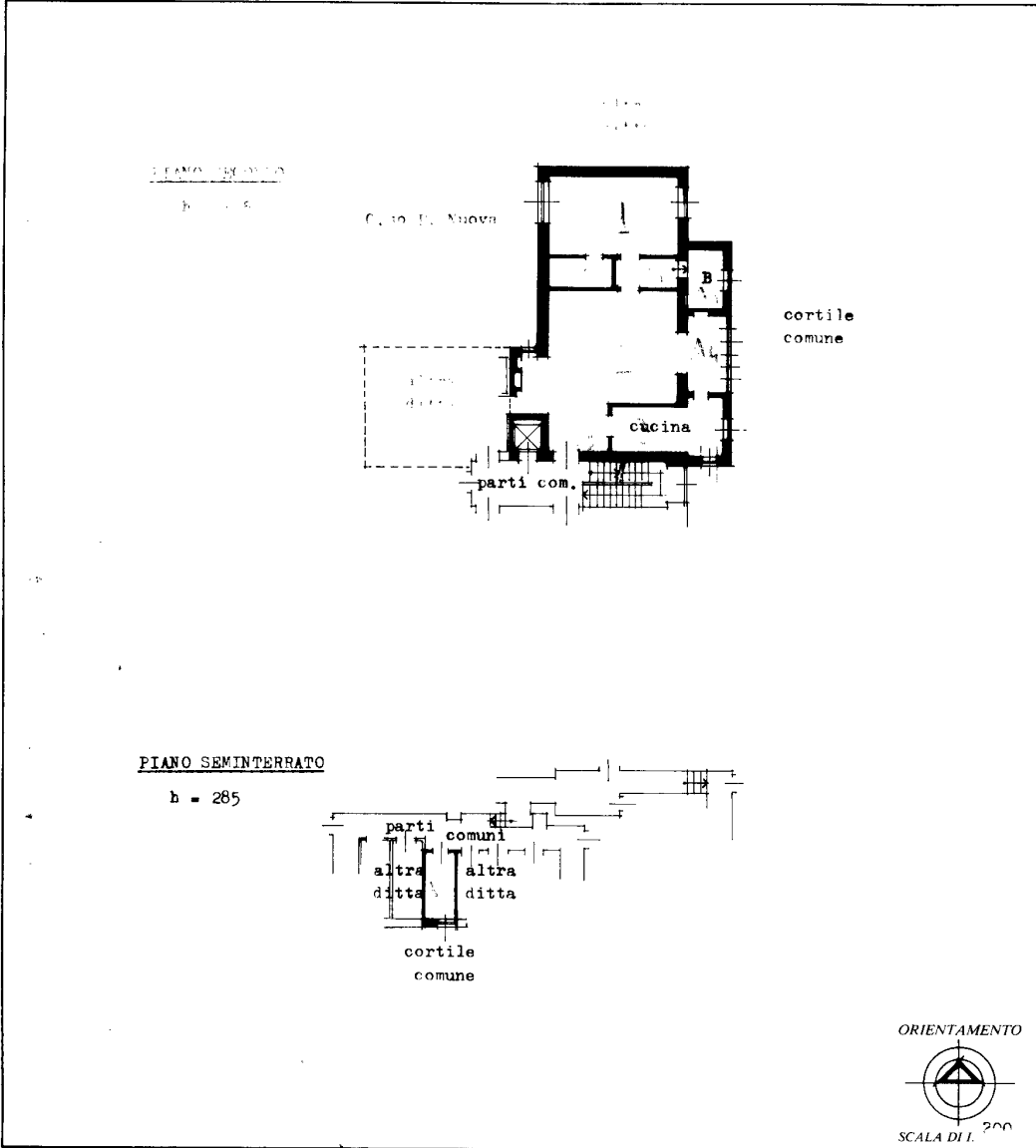

SPAZIO RISERVATO PER LE ANNOTAZIONI D'UFFICIO	
DATA	23.10.86
PROT. N°	31.MAG.1986
FABBRICATO	45810
FOGLIO	350
MAPPA	160
NUMERO	13

Compilata dal
(Titolo, nome e cognome del tecnico)
Dott. Arch. ESTERINO RAIMONDI
Iscritto all'Albo de
ORDINE ARCHITETTI - MI - N. 3044
della Provincia di
DATA 10 MAG. 1986
Firma: *Raimondi Esterino*

Catasto dei Fabbricati - Situazione al 19/02/2024 - Comune di MILANO(F205) - < Foglio 350 - Particella 160 - Subalterno 13 >
CORSO DI PORTA NUOVA n. 14 Piano 2-S1

Firmato Da: BIANCHI EMANUELE Emesso Da: INFOCAMERE QUALIFIED ELECTRONIC SIGNATURE CA Serial#: 23ecf3

Ultima planimetria in atti



MINISTERO DELLE FINANZE
DIREZIONE GENERALE DEL CATASTO E DEI SERVIZI TECNICI ERARIALI

458/10

ACCERTAMENTO GENERALE DELLA PROPRIETA' IMMOBILIARE URBANA

(R. DECRETO LEGGE 13 APRILE 1939 XVII N°652)

Planimetria degli immobili urbani denunciati con la Scheda N° 9997745

Comune Milano

Ditta S.A.I.P.A.S.

Via Corso di P. Nuova 14.

Soc. An. Imm. Piccoli Appart. Signorili
"Segnare cognome, nome, paternità del solo primo intestatario"

ACCERTAMENTO GENERALE DELLA
PROPRIETA' IMMOBILIARE URBANA
(R. D. L. 13 aprile 1939-XVII, n. 652)

COMUNE
di Milano

Talloncino di riscontro
DELLA
SCHEDA NUMERO

9997745

Cortile propr
della ditta soprainst.

fu. semisott.

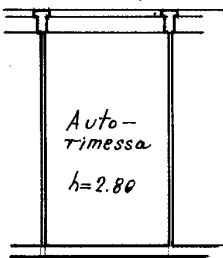

ORIENTAMENTO



SCALA di 1: 100

Compilata da:

ROBERTO BIANCHI
(Titolo, nome e cognome del Tecnico)

Iscritto all'Albo de
della Provincia di Milano

Data Firma

10 metri

Catasto dei Fabbricati - Situazione al 19/02/2024 - Comune di MILANO(F205) - < Foglio 350 - Particella 160 - Subaltemo 26 >
CORSO DI PORTA NUOVA n. 14 Piano S1

Ultima planimetria in atti