

Agenzia delle Entrate
CATASTO FABBRICATI
Ufficio Provinciale di
Milano

Dichiarazione protocollo n. MI0279388 del 29/06/2018

Comune di Pioltello

Via Dante Alighieri (limite)

civ. 34

Identificativi Catastali:

Sezione:

Foglio: 12

Particella: 411

Subalterno: 707

Compilata da:
Monti Sabatino

Iscritto all'albo:
Geometri

Prov. Milano

N. 10254

Planimetria

Scheda n. 1

Scala 1:200

PIANO TERRA

H = 2,90 m

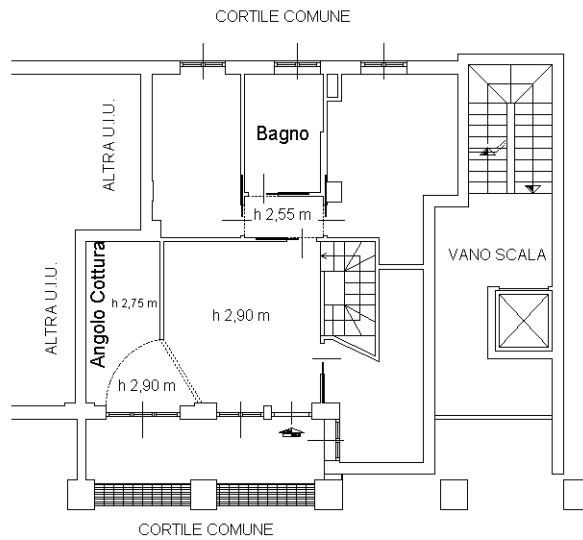

PIANO PRIMO INTERRATO

H = 2,40 m

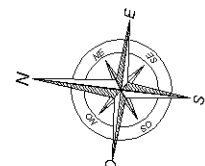
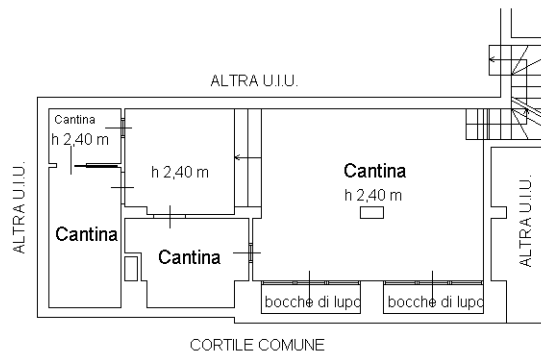

Ultima planimetria in atti

