

* MODULARIO F rig rend 007 *

MINISTERO DELLE FINANZE
DIREZIONE GENERALE DEL CATASTO E DEI SS. TT. EE
CATASTO EDILIZIO URBANO (IRDL 13-4-1939, n. 652)

* MOD BN (CEU) *

Planimetria di u.i.u. in Comune di Vaprio d'Adda ... via A. Manzoni ... civ ...

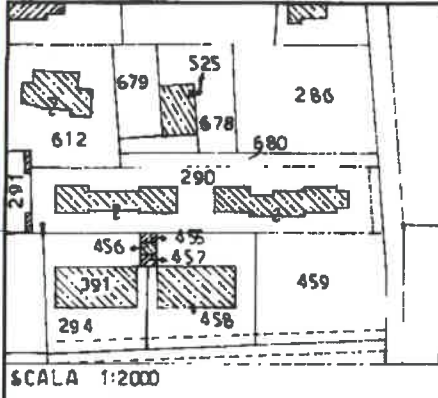

SCALA 1:2000

PRIMO PIANO

Propr. Ditta intestata Sub 5

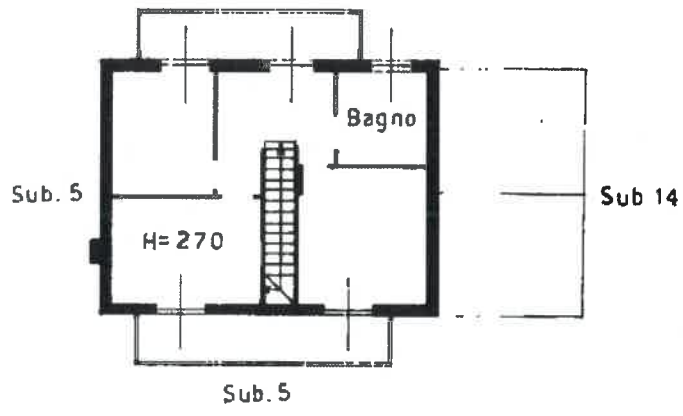

Propr. Ditta intestata Sub 5

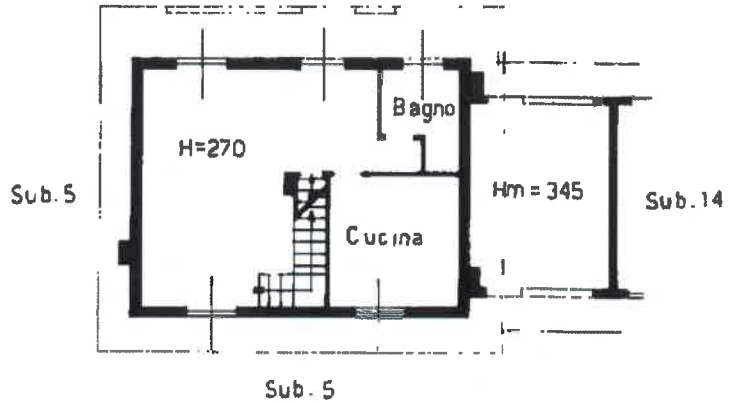

PIANO TERRA

Propr. Ditta intestata Sub 5

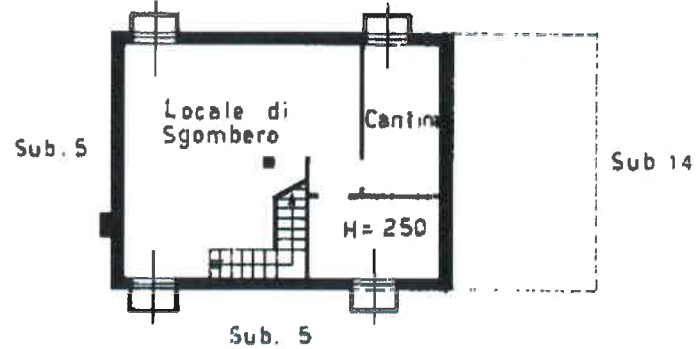

PIANO INTERRATO

ORIENTAMENTO



SCALA DI 1:2000

* Conforme modello ministeriale

Dichiarazione di NC
Denuncia di variazione

Compilata dal Geom. Marcandalli Bruno

RISERVATO ALL'UFFICIO

Ultima planimetria in atti identificativi catastali
Data presentazione: 14/02/1989 - Data: 21/04/2022 - n. T410219 - Richiedente: MLTLNR73M71E801D
Totale schede: 15 - Formato di acquisizione: A4(210x297) - Formato stampa richiesto: A4(210x297)
Data 02-12-1988 Firma

Catasto dei fabbricati - Situazione al 21/04/2022 - Comune di VAPRIO D'ADDA(L.667) - < Foglio 3 - Particella 290 - Subalterno 15 >
VIA ALL'ESSANDRO MANZONI Piano S1 - T - 1
L. 13/08/2011 n. 144/11 - Art. 1, comma 1, lettera c)

MODULARITÀ
Fig. 1989 097

MINISTERO DELL'INTERNO
DIREZIONE GENERALE DEL CATASTO E DELLA TERCIA
CATASTO EDILIZIO URBANO (R.D. 13.4.1939 n. 65)

NUMERO BANCHELLA

Planimetria di u.u. in Comune di Vaprio d'Adda via A. Manzoni

CIV

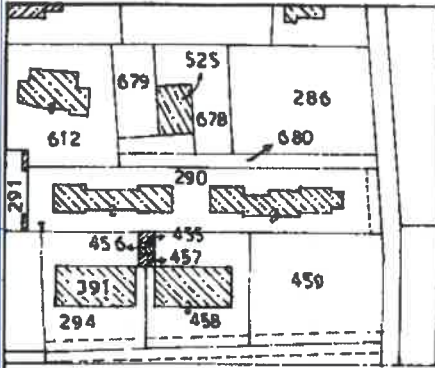

SCALA 1:2000

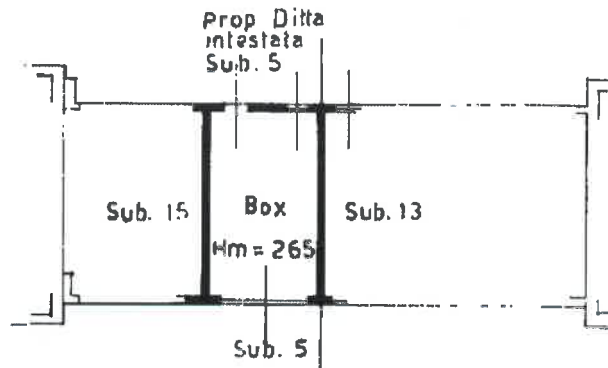

PIANO TERRA

ORIENTAMENTO



SCALA DI 1:200

* Conforme modello ministeriale

Dichiarazione di NC
Denuncia di variazione

Compiata dal Geom.
Marcandalli Bruno

RISERVATO ALL'UFFICIO

Ultima planimetria in atti
Identificativi catastali

Iscritto all'albo dei Geometri
nella provincia di Milano
data 02-12-1988

Data presentazione: 14/02/1989 - Data: 21/04/2022 - n. T410221 - Richiedente: MLTLNR73M71E801D
Totale schede: 14 - Formato di acquisizione: A4(210x297) - Formato stampa richiesto: A4(210x297)

1989/01
Fogli 01
Comune di VAPRIO D'ADDA (L.667) - < Foglio 3 - Particella 290 - Subalterno 14 >
VIA ALFONSO MARCONI, 10 - 20121 Milano

MODULARIO
P. - Col. 5. T. - 480

Mo. A (Nuovo Catasto Edilizio Urbano)

NUOVO CATASTO EDILIZIO URBANO

(REGIO DECRETO LEGGI 11 APRILE 1959, N. 642)

Planimetria dell'immobile situato nel Comune di VAPRIO D'ADDA Via A. MANZONI
 Dato ELABORATO PLANIMETRICO PER LA DIMOSTRAZIONE DELLA SUDDIVISIONE IN SUBALTERNI
 Allegata alla dichiarazione presentata all'Ufficio Tecnico Erariale di MILANO

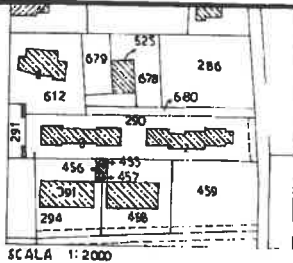

SCALA 1:2000

Tipo Mappale
n. 83581
del. 14-11-1988

Foglio n. 3
Particella n. 290
Ha 0.17.20

- Sub. 1 - Bene esclusivo, non censibile, ai sub. 6-7 sul quale grava servitù di passo a favore dei sub. 8-9-10-11-12-13-14-15
- Sub. 2 - Bene esclusivo, non censibile, ai sub. 8-9 sul quale grava servitù di passo a favore dei sub. 10-11-12-13-14-15
- Sub. 3 - Bene esclusivo, non censibile, ai sub. 10-11 sul quale grava servitù di passo a favore dei sub. 12-13-14-15
- Sub. 4 - Bene esclusivo, non censibile, ai sub. 12-13 sul quale grava servitù di passo a favore dei sub. 14-15
- Sub. 5 - Bene esclusivo, non censibile, ai sub. 14-15
- Sub. 6-9-10 - Boxes auto (p.T.) 13-14
- Sub. 7 - Abitazione (p.I²), abitazione (p.T.) e cantina (p.SI)
- Sub. 8 - Abitazione (p.I²), abitazione (p.T.) e cantina (p.SI)
- Sub. 11 - Abitazione (p.I²), abitazione (p.T.) e cantina (p.SI)
- Sub. 12 - Abitazione (p.I²), abitazione (p.T.) e cantina (p.SI)
- Sub. 15 - Abitazione (p.I²), abitazione (p.T.) e cantina (p.SI)

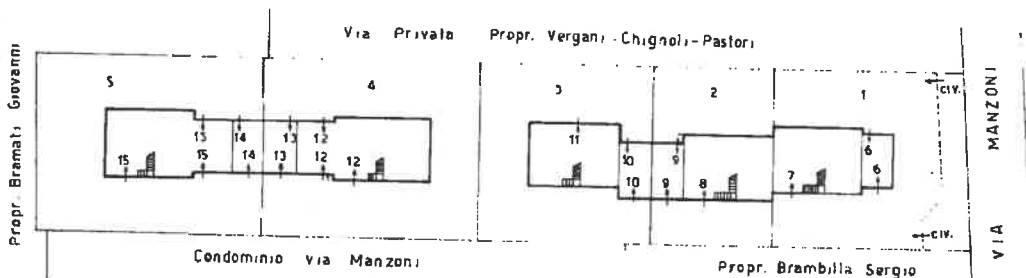

PIANO TERRA

ORIENTAMENTO



SCALA DI 1:500

SPAZIO RISERVATO PER LE ANNOTAZIONI UFFICIO

DATA
PROT. N°

Compilata dal GEOM.
BRUNO MARCANDALLI
Iscritto all'Albo dei GEOMETRI
della Provincia di MILANO
DATA 02-12-1988
FIRMA:



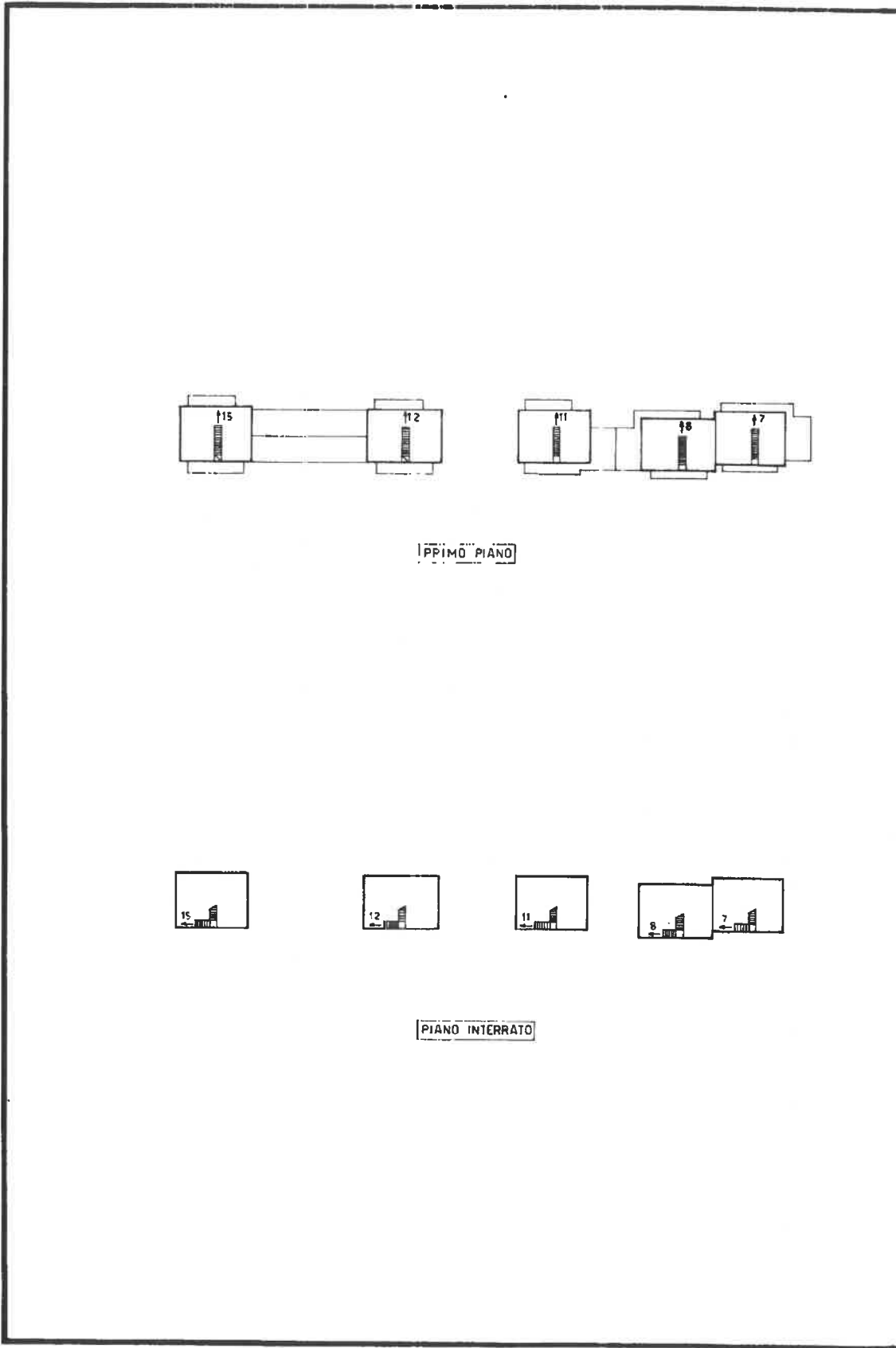

Ultima planimetria in atti