

DIREZIONE GENERALE DEL CATASTO E DEI SERVIZI TECNICI ERARIALI
NUOVO CATASTO EDILIZIO URBANO

LITR
50

Planimetria dell'immobile situato nel Comune di **MILANO** Via **MARCO D'AGRATE** n° **25/1**

piano interrato

h 400

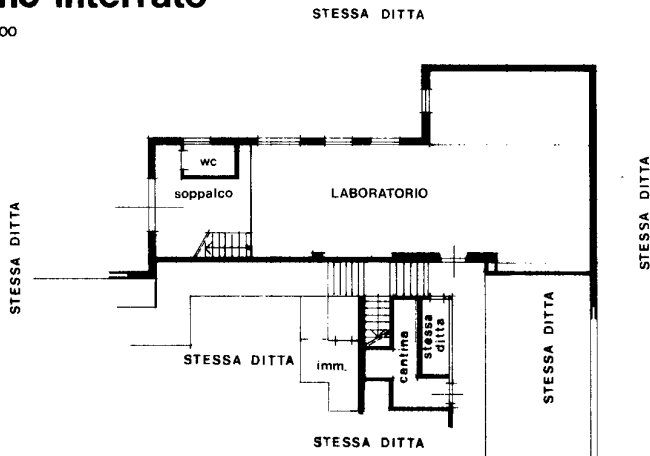

ORIENTAMENTO



SCALA DI I. 1:200

SPAZIO RISERVATO PER LE ANNOTAZIONI D'UFFICIO

DATA
 PROT. N°

8168

178 137
 183
 1
 01

Compilata dal **GEOM. INVERSINI ANGELO**
(Titolo, nome e cognome del tecnico)

Iscritto all'Albo de i. **GEOMETRI** n° **6283**
 della Provincia di **MILANO**

DATA **4-6-'80**

Firma: *Inversini Angelo*