

**Agenzia del Territorio
CATASTO FABBRICATI
Ufficio Provinciale di
Milano**

Dichiarazione protocollo n. 000602806 del 04/07/2003

Planimetria di u.i.u. in Comune di Milano

Via Chiasserini Dante

civ. 11/A

Identificativi Catastali:

Sezione:

Foglio: 66

Particella: 127

Subalterno: 709

Compilata da:

Bardella Gianpietro

Iscritto all'albo:

Architetti

Prov. Milano

N. 10206

Scheda n. 1

Scala 1:200

PIANTA PIANO PRIMO

H. 290 cm

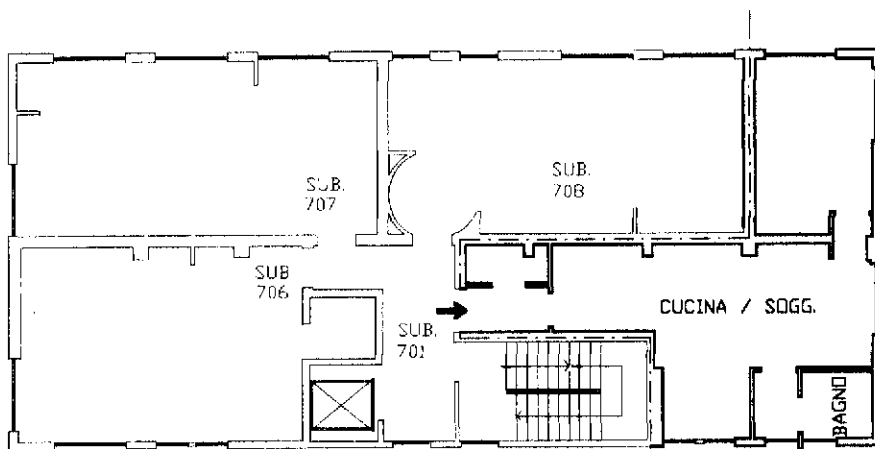

MAPP. 127
SUB. 701
CORTILE COMUNE

PIANTA PIANO INTERRATO

H. 239 cm

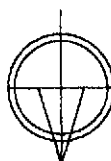
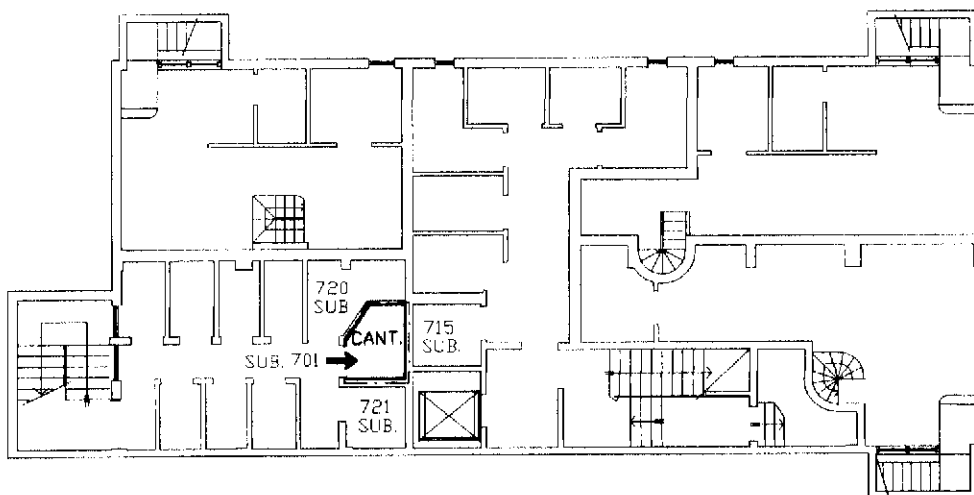

NORD

Ultima planimetria in atti