

**Agenzia del Territorio
CATASTO FABBRICATI
Ufficio Provinciale di
Milano**

Dichiarazione protocollo n. MI0723892 del 24/11/2006

Planimetria di u.i.u. in Comune di Milano

Via Cusago

civ. 21

Identificativi Catastali:

Sezione:
Foglio: 413
Particella: 165
Subalterno: 707

Compilata da:
Ravagnati Carlo

Iscritto all'albo:
Architetti

Prov. Milano

N. 7960

Scheda n. 1

Scala 1:200

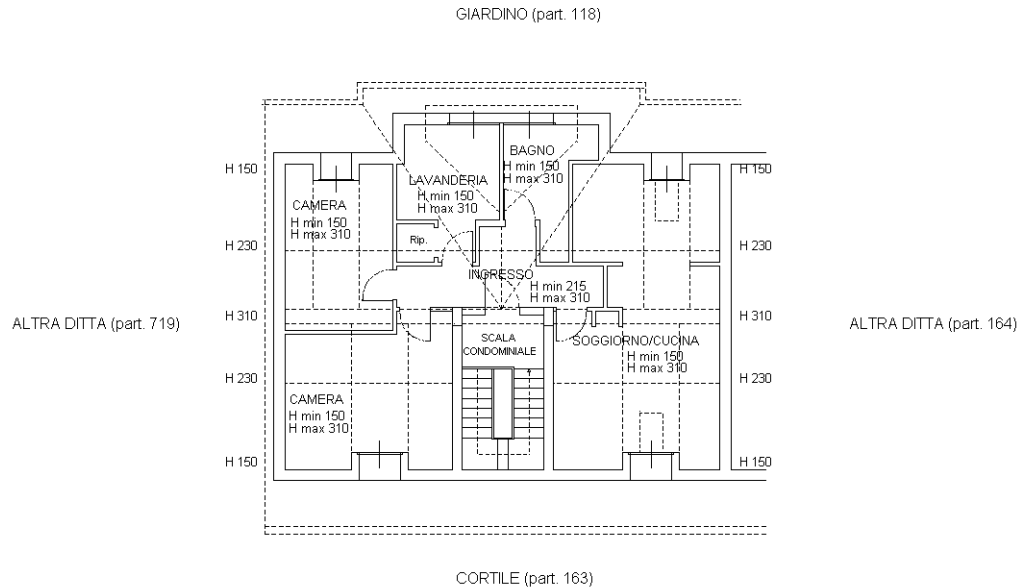

PIANO SECONDO

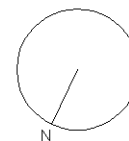

Ultima planimetria in atti

**Agenzia del Territorio
CATASTO FABBRICATI
Ufficio Provinciale di
Milano**

Dichiarazione protocollo n. MI0004105 del 07/01/2010

Planimetria di u.i.u. in Comune di Milano

Via Cusago

civ. 21

Identificativi Catastali:

Sezione:

Foglio: 413

Particella: 165

Subalterno: 711

Compilata da:

Bertolotti Gabriele

Iscritto all'albo:

Geometri

Prov. Milano

N. 10393

Scheda n. 1

Scala 1:200

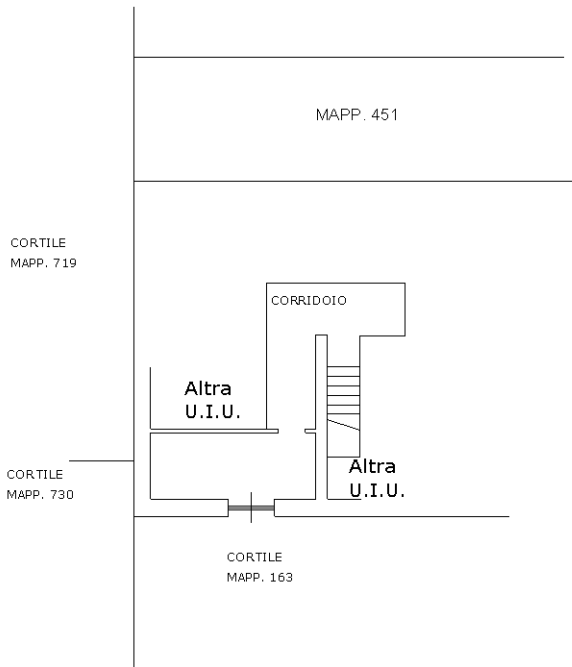

**PIANO INTERRATO
DEPOSITO H=200**

ORIENTAMENTO

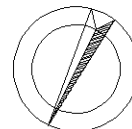

SCALA 1:200

Ultima planimetria in atti

