

**Agenzia delle Entrate
CATASTO FABBRICATI
Ufficio Provinciale di
Milano**

Dichiarazione protocollo n. MI0118234 del 04/04/2022

Comune di Magenta

Via Francesco Melzi

civ. 80

Identificativi Catastali:

Sezione:

Foglio: 21

Particella: 650

Subalterno: 703

Compilata da:

Berardini Michele

Iscritto all'albo:

Geometri

Prov. Milano

N. 8431

Planimetria

Scheda n. 1

Scala 1:200

PIANO TERRENO H. 2,70 m.

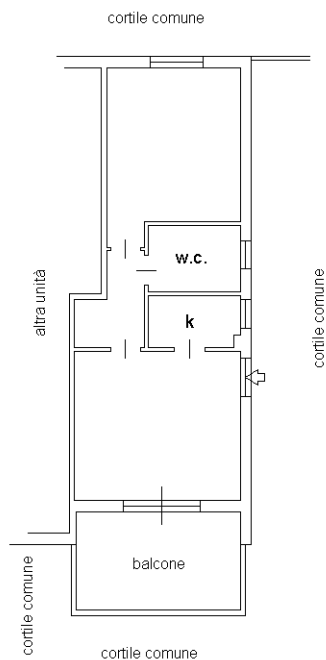

Orientamento



Ultima planimetria in atti

Agenzia delle Entrate
CATASTO FABBRICATI
Ufficio Provinciale di
Milano

Dichiarazione protocollo n. MI0693723 del 31/12/2013¹

Planimetria di u.i.u. in Comune di Magenta

Via Francesco Melzi

civ. 80

Identificativi Catastali:

Sezione:

Foglio: 21

Particella: 650

Subalterno: 702

Compilata da:
Dorio Isacco

Iscritto all'albo:
Geometri

Prov. Milano

N. 10196

Scheda n. 1

Scala 1:200

PIANO TERRA

h = m. 2.70

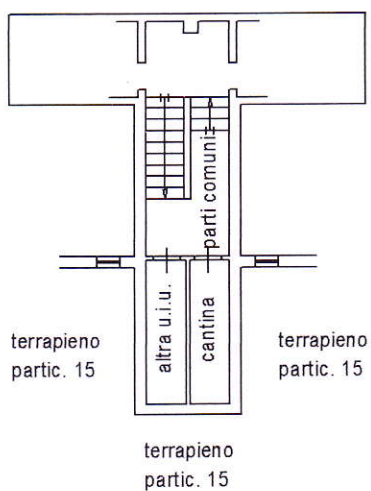
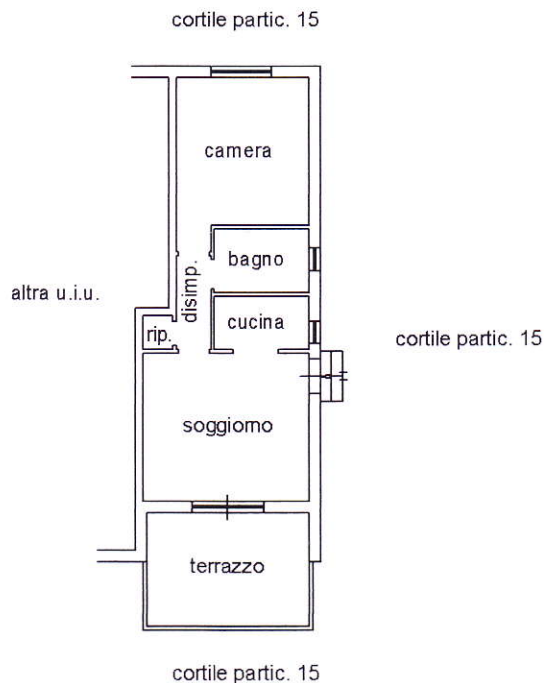

PIANO INTERRATO

h = m. 2.40

Nord



Ultima planimetria in atti

Data: 01/03/2021 - n. T196046 - Richiedente: BRRMHL65A22F205M

Totale schede: 1 - Formato di acquisizione: A4(210x297) - Formato stampa richiesto: A4(210x297)

Catasto dei Fabbricati - Situazione al 01/03/2021 - Comune di MAGENTA (E801) - < Foglio: 21 - Particella: 650 - Subalterno: 702 >
VIA FRANCESCO MELZI n. 80 piano: T-S1;

Dichiarazione protocollo n. MI0879691 del 23/12/2004

Planimetria di u.i.u. in Comune di Magenta

VIA MELZI FRANCESCO

civ. 80

**Agenzia del Territorio
CATASTO FABBRICATI
Ufficio Provinciale di
Milano**

Identificativi Catastali:

Sezione:

Foglio: 21

Particella: 650

Subalterno: 701

Compilata da:

PASTORINO PIETRO

Iscritto all'albo:

Geometri

Prov. Milano

N. 8572

Scheda n. 1

Scala 1:200

PIANO TERRA

H = 2.70

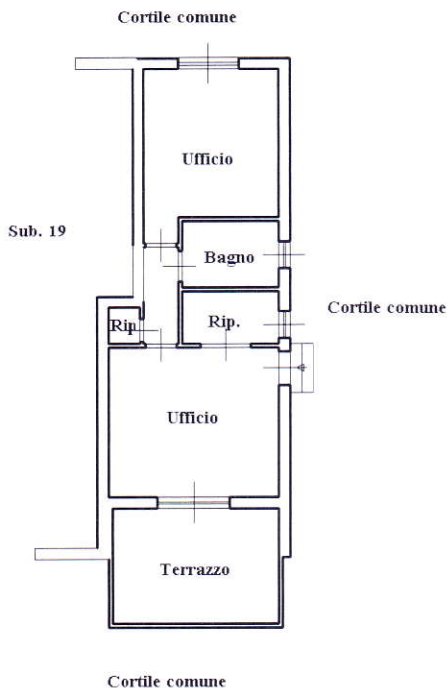

PIANO CANTINA

H = 2.40

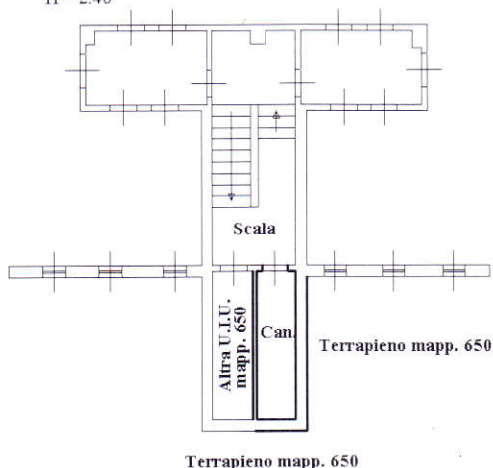

Catasto dei Fabbricati - Situazione al 29/07/2021 - Comune di MAGENTA(E801) - < Foglio: 21 Particella: 650 > - Sub: 701



MODULARIO
F. rig. rend. 487



MINISTERO DELLE FINANZE
DIREZIONE GENERALE DEL CATASTO E DEI SS.TT.EE.
CATASTO EDILIZIO URBANO (RDL 13-4-1939, n. 652)

MOD. **BN** (CE)

LIRE
250

Planimetria di u.i.u. in Comune di MAGENTA via F. NELZI civ. 80

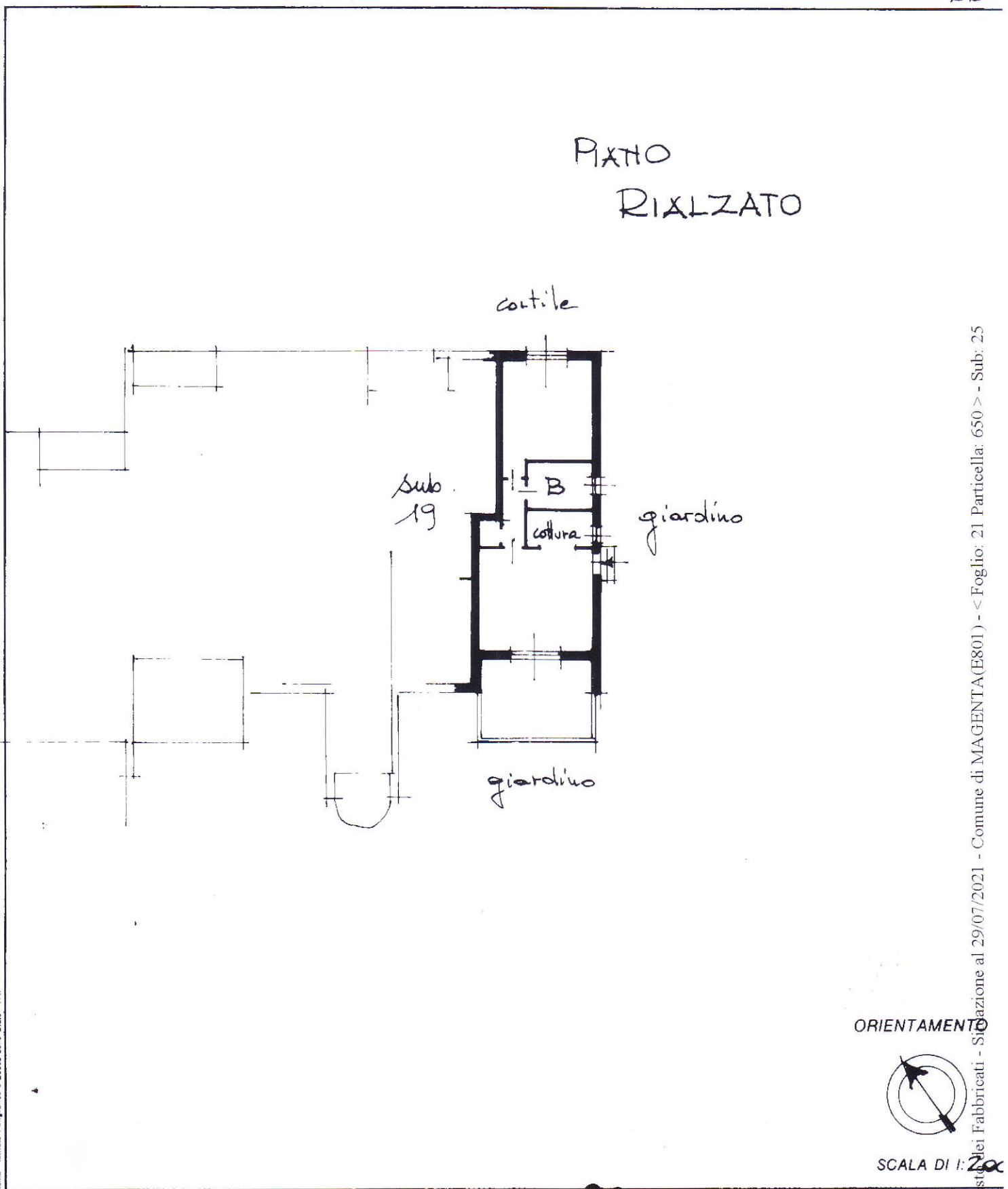

ORIENTAMENTO



SCALA DI 1:200

Catasto dei Fabbricati - Situazione al 29/07/2021 - Comune di MAGENTA(E801) - < Foglio: 21 Particella: 650 > - Sub: 25

Dichiarazione di N.C. <input checked="" type="checkbox"/>	Denuncia di variazione <input type="checkbox"/>	Compilata da <u>geom. RECALCATI GIUSEPPE</u> <small>(Titolo, cognome e nome)</small>	22372	RISERVATO ALL'UFFICIO
Identificativi catastali n. <u>650</u> sub. <u>25</u>		Isritto all'albo de <u>Geometri</u> n. <u>3054</u> data <u>30.3.89</u> Firma <u>[Signature]</u>	13 APR 1989	