

**Agenzia del Territorio
CATASTO FABBRICATI
Ufficio Provinciale di
Milano**

Dichiarazione protocollo n. MI0123738 del 12/02/2008

Planimetria di u.i.u. in Comune di Pozzo D'adda

Via Unione Europea

civ. 4/B

Identificativi Catastali:

Sezione:
Foglio: 1
Particella: 441
Subalterno: 32

Compilata da:
Grisi Anna
Iscritto all'albo:
Architetti

Prov. Milano

N. 16040

Scheda n. 1

Scala 1:200

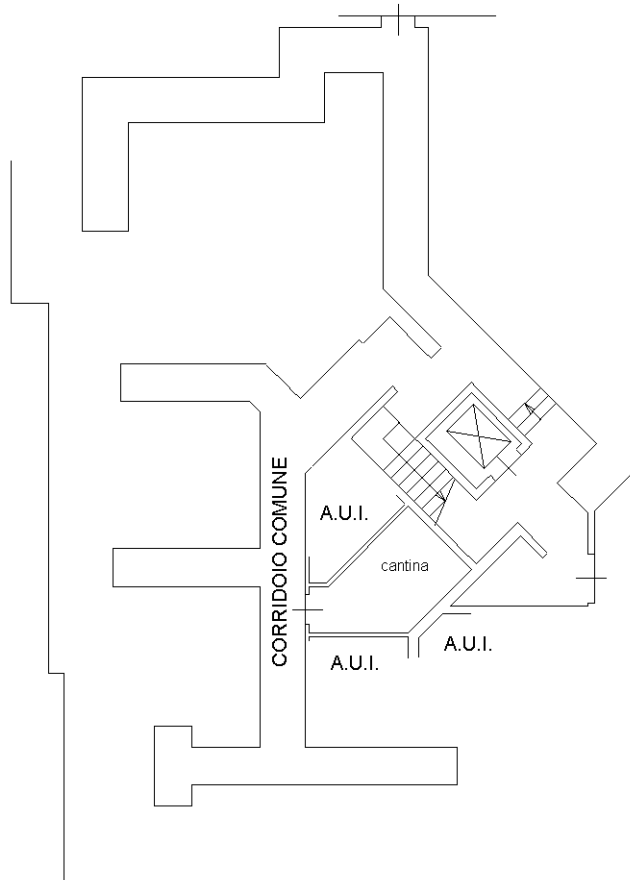

**PIANTA PIANO INTERRATO
H.=Mt.2.40**

VUOTO SU CORSELLO

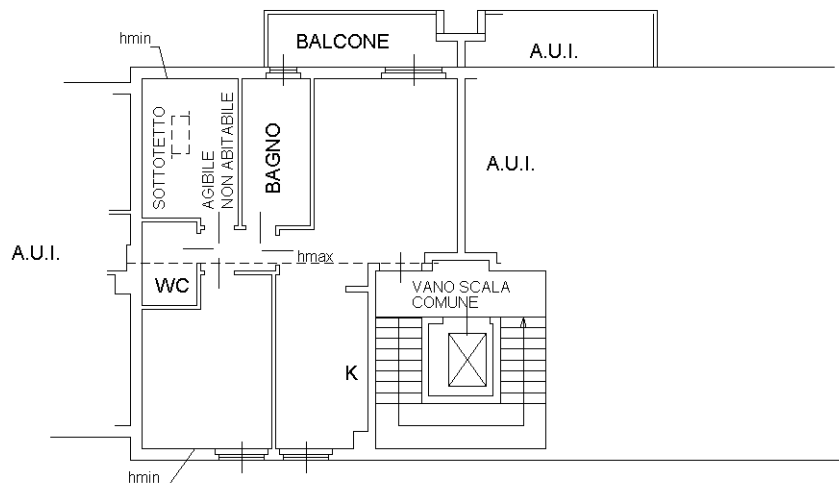

VUOTO SU A.U.I.

**PIANTA PIANO TERZO (SOTTOTETTO)
Hmin=Mt.1.50
Hmax=Mt.3.70**

Ultima planimetria in atti

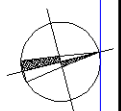

**Agenzia del Territorio
CATASTO FABBRICATI
Ufficio Provinciale di
Milano**

Dichiarazione protocollo n. MI0123738 del 12/02/2008

Planimetria di u.i.u. in Comune di Pozzo D'adda

Via Unione Europea

civ. 4/B

Identificativi Catastali:

Sezione:

Foglio: 1

Particella: 441

Subalterno: 57

Compilata da:

Grisi Anna

Iscritto all'albo:

Architetti

Prov. Milano

N. 16040

Scheda n. 1

Scala 1:200

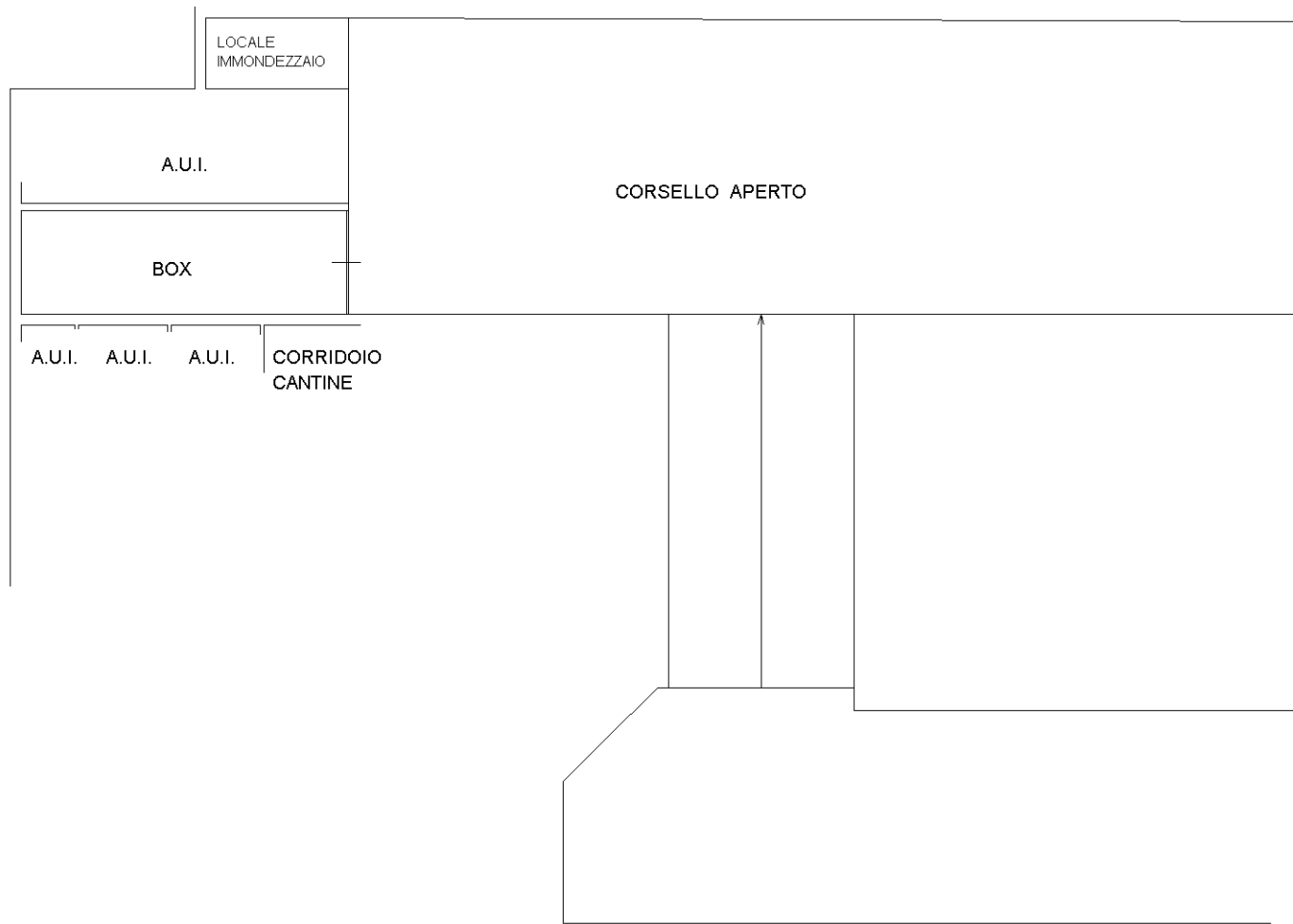

**PIANTA PIANO INTERRATO
H.=Mt.2.40**

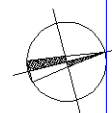

Ultima planimetria in atti