

**Agenzia del Territorio  
CATASTO FABBRICATI  
Ufficio Provinciale di  
Milano**

Dichiarazione protocollo n. MI0123738 del 12/02/2008

Planimetria di u.i.u. in Comune di Pozzo D'adda

Via Unione Europea

civ. 4/B

Identificativi Catastali:

Sezione:  
Foglio: 1  
Particella: 441  
Subalterno: 41

Compilata da:

Grisi Anna  
Iscritto all'albo:  
Architetti

Prov. Milano

N. 16040

Scheda n. 1

Scala 1:200

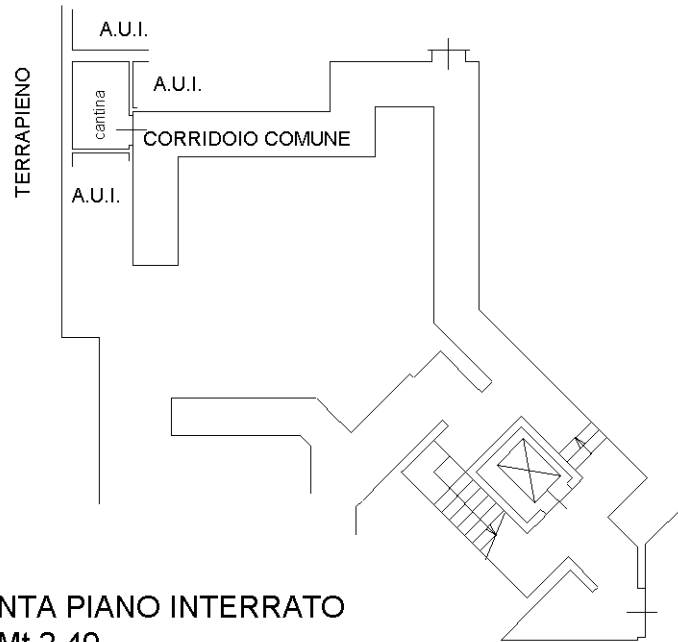

**PIANTA PIANO INTERRATO**  
H.=Mt.2.40

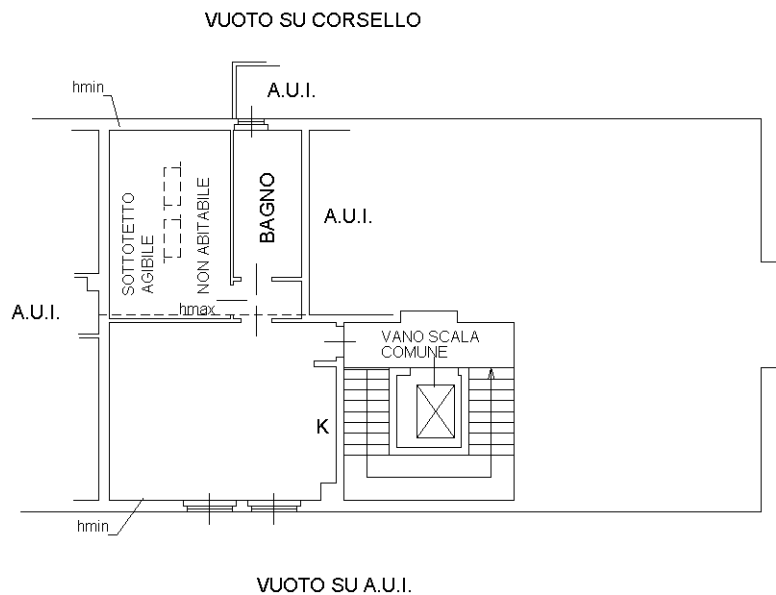

**PIANTA PIANO TERZO (SOTTOTETTO)**  
Hmin=Mt.1.50  
Hmax=Mt.3.70

Ultima planimetria in atti

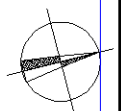

**Agenzia del Territorio  
CATASTO FABBRICATI  
Ufficio Provinciale di  
Milano**

Dichiarazione protocollo n. MI0123738 del 12/02/2008

Planimetria di u.i.u. in Comune di Pozzo D'adda

Via Unione Europea

civ. 4/B

Identificativi Catastali:

Sezione:  
Foglio: 1  
Particella: 441  
Subalterno: 49

Compilata da:  
Grisi Anna

Iscritto all'albo:  
Architetti

Prov. Milano

N. 16040

Scheda n. 1

Scala 1:200

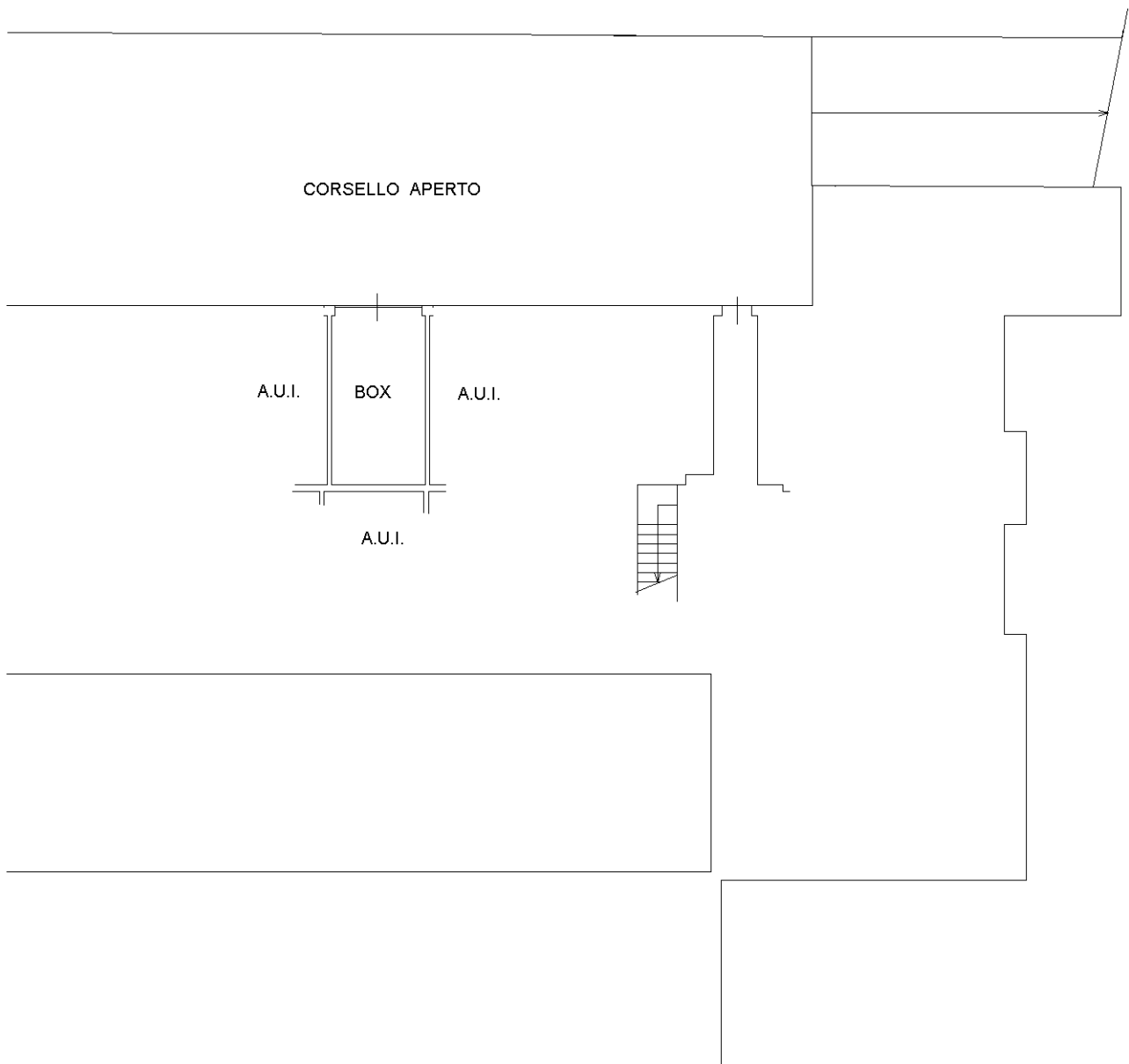

**PIANTA PIANO INTERRATO  
H.=Mt.2.40**

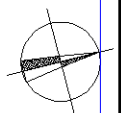

Ultima planimetria in atti

**Agenzia del Territorio  
CATASTO FABBRICATI  
Ufficio Provinciale di  
Milano**

Dichiarazione protocollo n. MI0123738 del 12/02/2008

Planimetria di u.i.u. in Comune di Pozzo D'adda

Via Unione Europea

civ. 4/B

Identificativi Catastali:

Sezione:

Foglio: 1

Particella: 441

Subalterno: 45

Compilata da:

Grisi Anna

Iscritto all'albo:

Architetti

Prov. Milano

N. 16040

Scheda n. 1

Scala 1:200

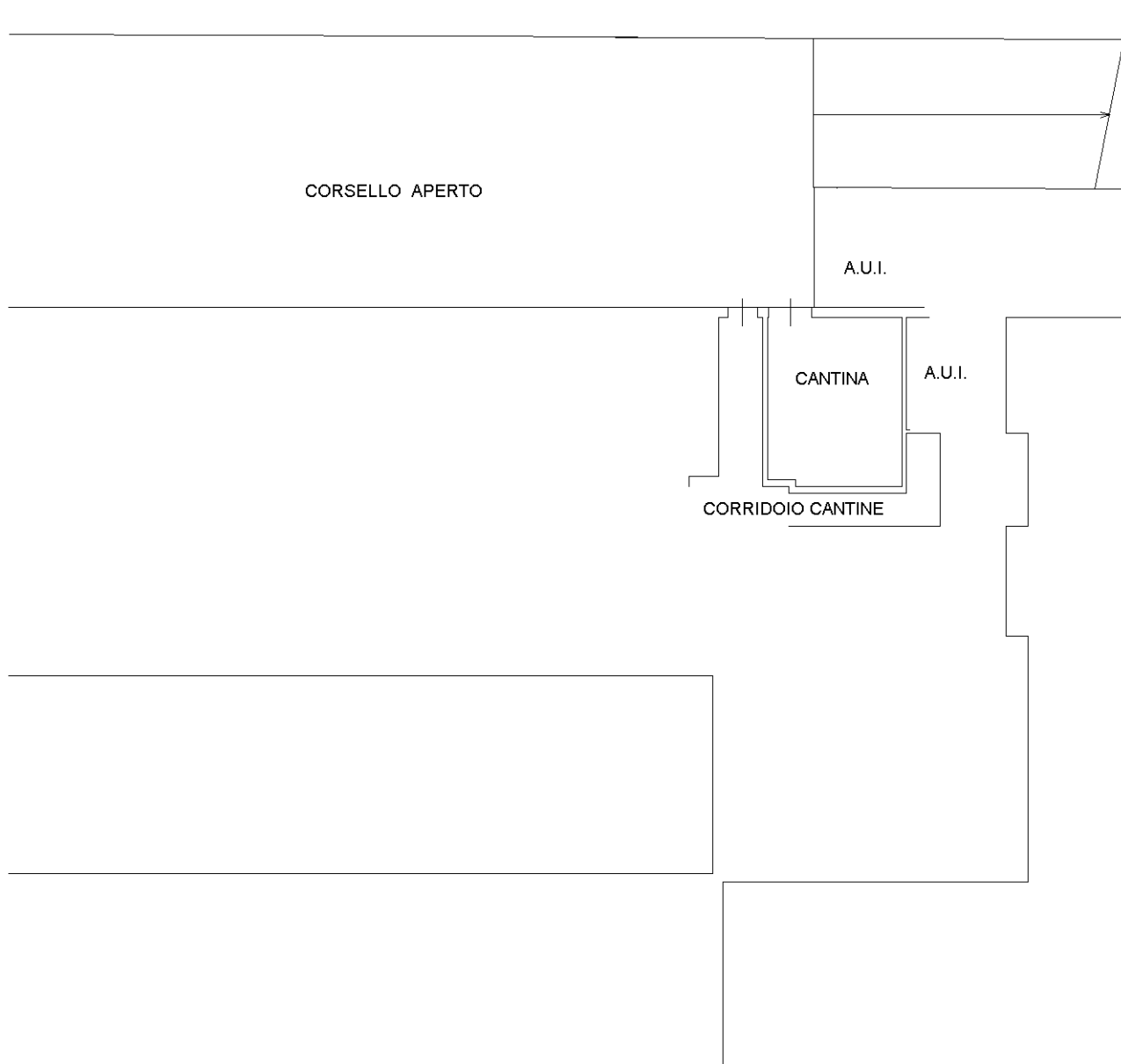

**PIANTA PIANO INTERRATO  
H.=Mt.2.40**

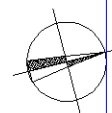

Ultima planimetria in atti

Catasto dei Fabbricati - Situazione al 31/05/2022 - Comune di POZZO D'ADDA (G955) - < Foglio 1 - Particella 441 - Subalterno 45 >  
VIA UNIONE EUROPEA n. 4/B Piano S1