

**Agenzia del Territorio
CATASTO FABBRICATI
Ufficio Provinciale di
Milano**

Dichiarazione protocollo n. 000364265 del 03/04/2003

Planimetria di u.i.u. in Comune di Casorezzo

Piazza San Giorgio

civ. 9

Identificativi Catastali:

Sezione:
Foglio: 6
Particella: 451
Subalterno: 704

Compilata da:
Clementi Claudio
Iscritto all'albo:
Geometri

Prov. Milano

N. 9363

Scheda n. 1

Scala 1:200

Catasto dei Fabbricati - Situazione al 21/01/2013 - Comune di CASOREZZO (B989) - < Foglio: 6 - Particella: 451 - Subalterno: 704 >
PIAZZA SAN GIORGIO n. 9 piano: 1-S1;

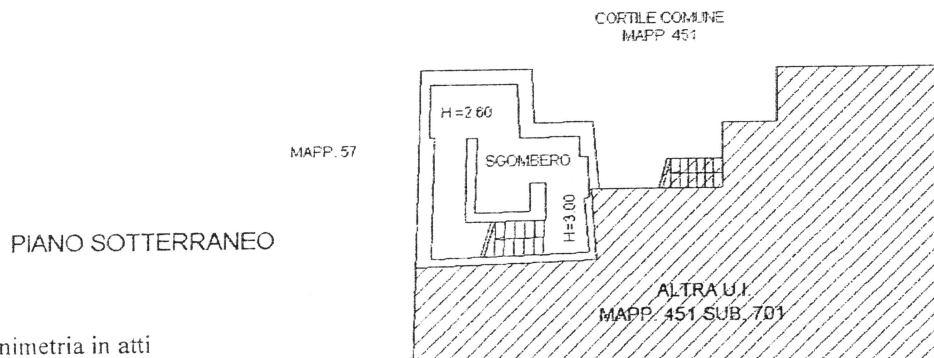
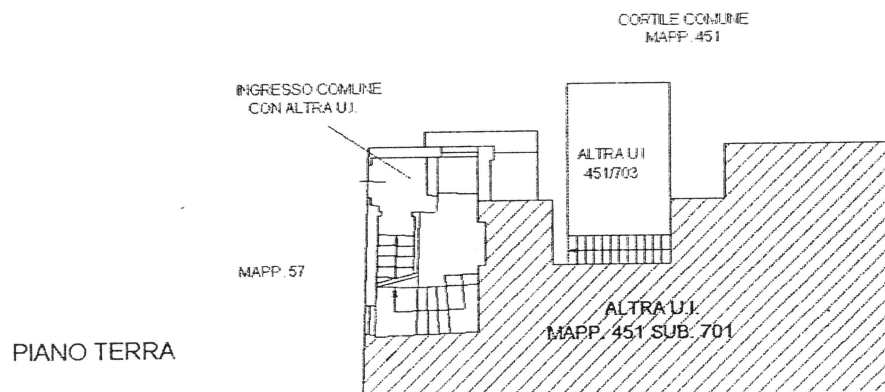
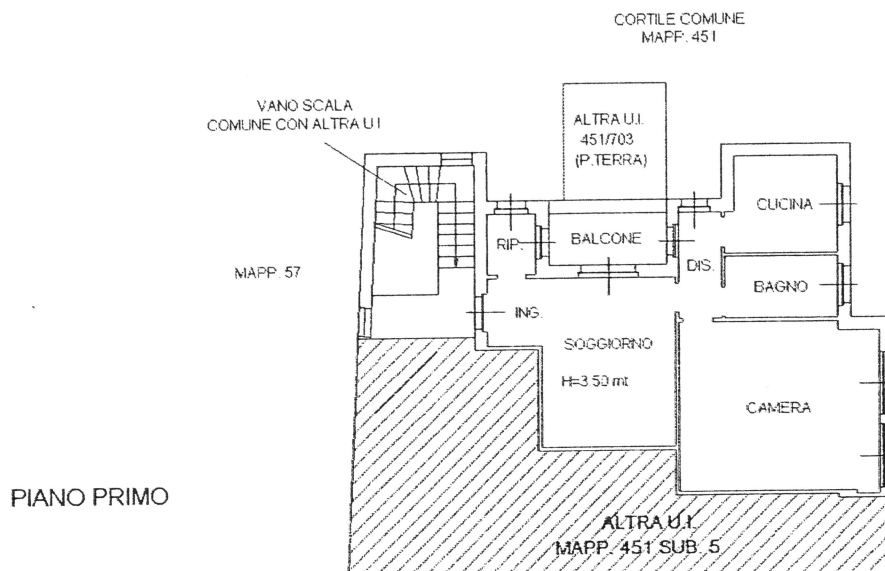

Ultima planimetria in atti

Data: 21/01/2013 - n. T25529 - Richiedente: GDULCU67L22F205W

Totale schede: 1 - Formato di acquisizione: A4(210x297) - Formato stampa richiesto: A4(210x297)

MODULARIO
F. rig. rend. 497



MINISTERO DELLE FINANZE
DIPARTIMENTO DEL TERRITORIO

MOD. BN (CEU)

CATASTO EDILIZIO URBANO (RDL 13-4-1939, n. 652)

LIRE
500

Planimetria di u.i.u. in Comune di **CASOREZZO** via **PZZA SAN GIORGIO** civ. **9**

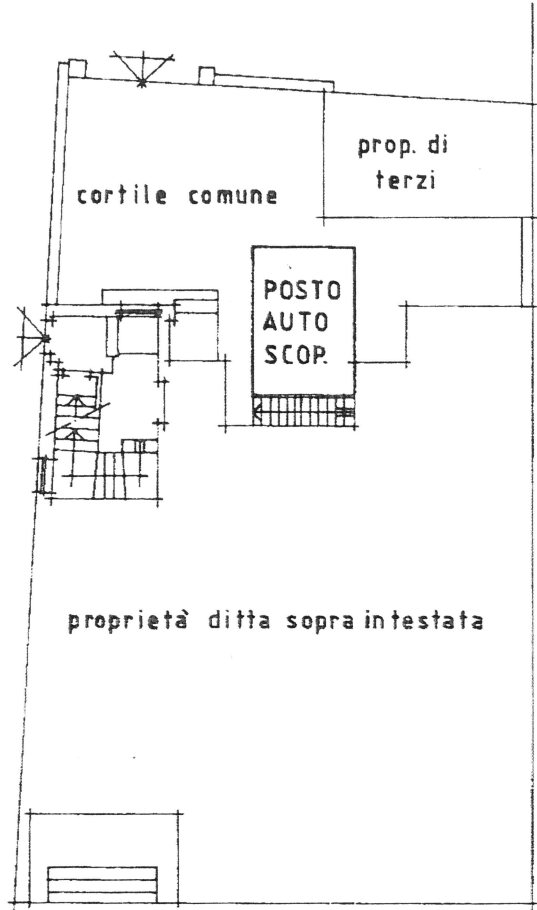

PIAZZA SAN GIORGIO

PIANO TERRENO

ORIENTAMENTO



SCALA DI 1/200

Catasto dei fabbricati - Situazione al 21/01/2013 - Comune di CASOREZZO (B989) - < Foglio: 6 - Particella: 451 - Subalterno: 703 >
PIAZZA SAN GIORGIO n. 9 piano: 1;

Dichiarazione di N.C.
Denuncia di variazione
Ultima planimetria in atti

Compilata dal **PERITO IND. EDILE**
(Titolo, cognome e nome)
MOLTENI GIULIANO

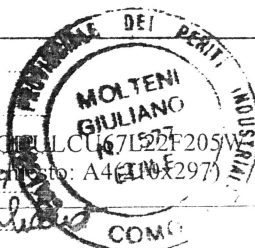

RISERVATO ALL'UFFICIO

Data presentazione: 17/03/1997 - Data: 21/01/2013 - n. T25532 - Richiedente: GDULCU67L22F205W
Totale schede: 1 - Formato di acquisizione: A4(210x297) - Formato stampato: A4(210x297)
n. 451 sub. 703 della provincia di **COMO** n. 577

data 20-2-1997 Firma *Molteni Giuliano*