

MODULARIO
a r.r. n. 497



MINISTERO DELLE FINANZE

DIPARTIMENTO DEL TERRITORIO

CATASTO EDILIZIO URBANO (RDL 13-4-1939, n. 652)

MOD. **BN** (CEU)

LIRE
200

Planimetria di u.i.u. in Comune di **Piolello** via **Via Paccini** civ. **2**

Piano ottavo

strada Via Bellini

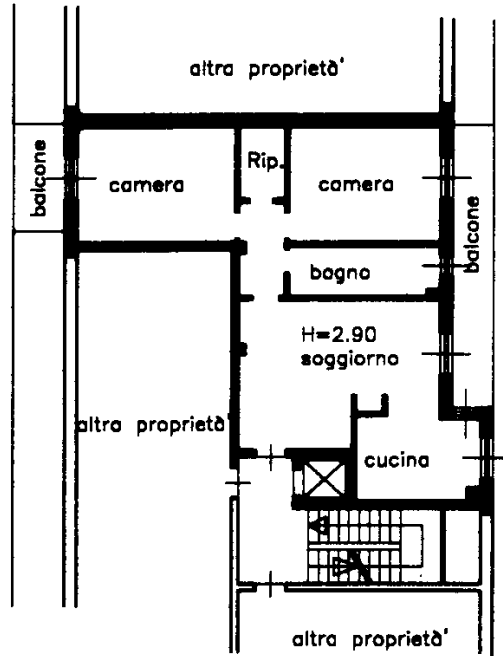

cortile comune

Piano nono

strada Via Bellini

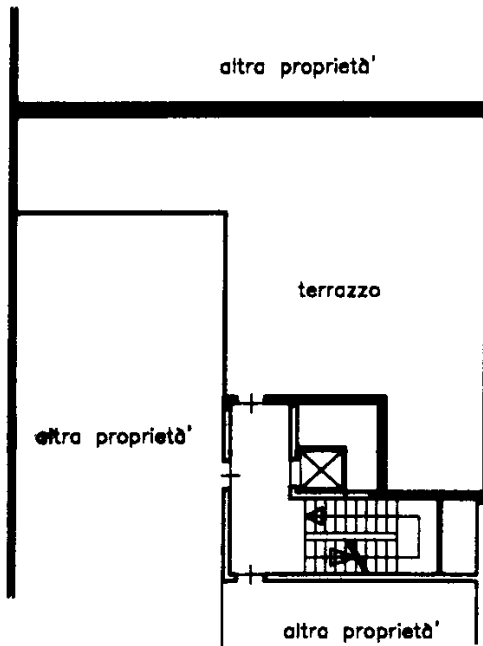

cortile comune



ORIENTAMENTO



SCALA DI 1:

Dichiarazione di N.C.
Denuncia di variazione

Compilata dal **Geometra**
Patelli Giancarlo (titolo, cognome e nome)

RISERVATO ALL'UFFICIO

Ultima planimetria in atti
identificativi catastali

Data presentazione: 04/03/1999 - Data: 17/02/2024 - n. T75321 - Richiedente: MGNSFN67E44F205Z
Totale schede: 1 - Formato di acquisizione: A4(210x297) - Formato stampa richiesto: A4(210x297) - data: 03/10/1999 Firma



Inquadratura 01
Catasto dei fabbricati - Situazione al 17/02/2024 - Comune di PIOLTELLO(G686) - < Foglio 2 - Particella 581 - Subaltermo 30 >
VIA PACCINI GIACOMO n. 2 Piano 8-9