



Tribunale di Milano

Procedura di esecuzione immobiliare

RG. 166/2023

GIUDICE: **Dott.ssa Idamaria Chieffo**
CUSTODE GIUDIZIARIO: **Avv. Alfonso Martucci**

FOTOGRAFIE

Lotto 3 - unità immobiliare in Milano - via Padova 272



ESPERTO NOMINATO: **Arch. Alessandra Cavallo**
Albo degli Architetti di Milano e Provincia al n. 10477
Albo del Tribunale Civile di Milano al n. 635
Registro degli Esperti Valutatori Certificati Norma UNI 11558:2014 al n. 01159

con studio in Milano
e-mail: cavallo.10477@gmail.com
PEC: cavallo.10477@oamilano.it

Lotto 3 _____ abitazione e cantina

Abitazione e cantina

Indirizzo e piano: _____ Milano, via Padova 272, piano 1 - S1

Tipologia: _____ 3 locali, doppi servizi e cantina



Inquadramento territoriale - vista dell'area e individuazione fabbricato e accesso



Accesso comune da via Padova 272, corridoio e scala





Pianerottolo comune al piano primo





Ingresso e soggiorno





Bagno 1

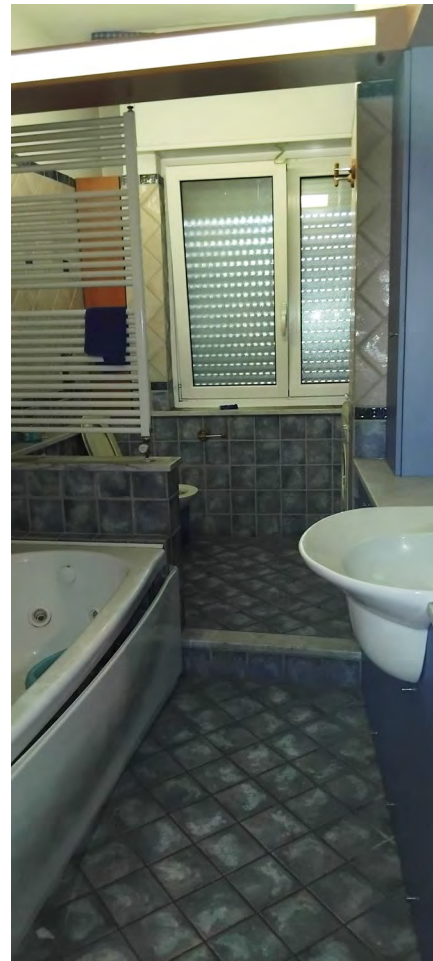
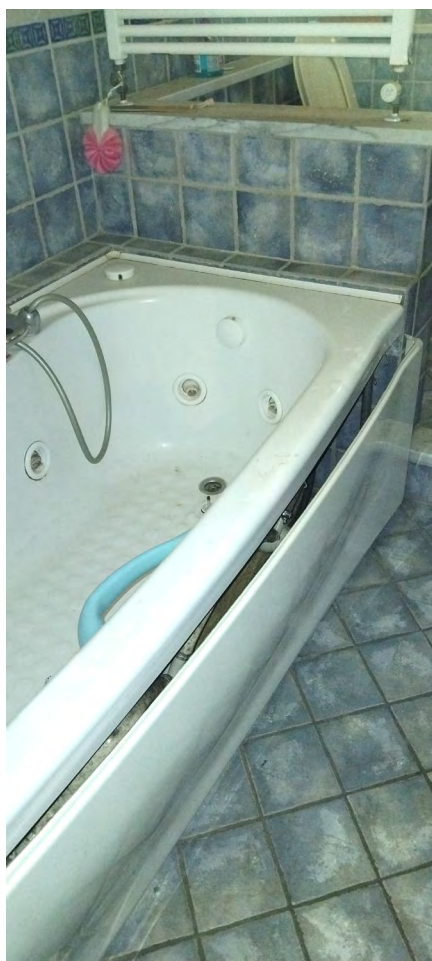

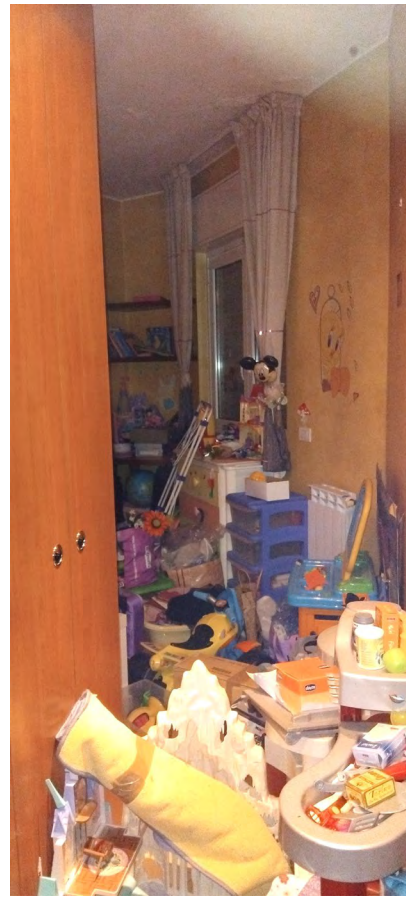

Camera bambini – Bagno 2





Camera



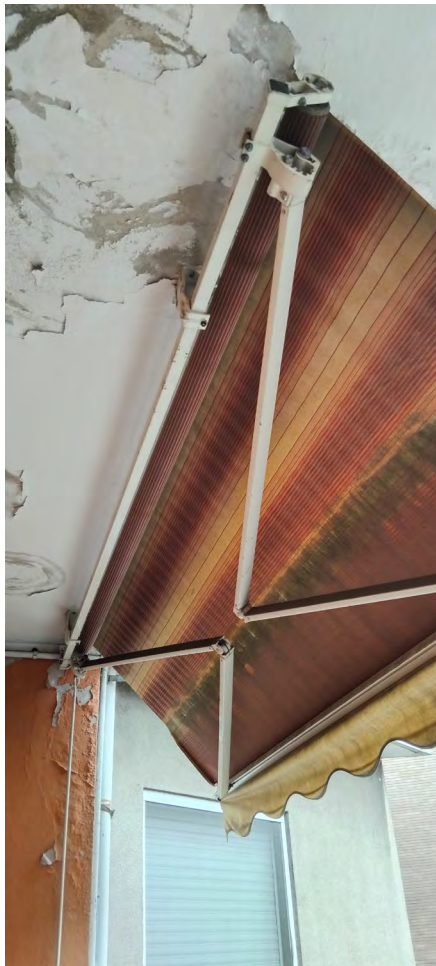

Ballatoio comune (P1) e zona accesso cantine (PS1)





Piano interrato zona accesso alle cantine

