

**Agenzia del Territorio
CATASTO FABBRICATI
Ufficio Provinciale di
Milano**

Dichiarazione protocollo n. 501159490

Planimetria di u.i.u. in Comune di Milano

Via Padova

civ. 272

Identificativi Catastali:

Sezione:

Foglio: 150

Particella: 326

Subalterno: 4

Compilata da:
Vaghi Stefano

Iscritto all'albo:
Geometri

Prov. Milano

N. 8357

Scheda n. 1

Scala 1:200

PIANO PRIMO

h=270

VIA PADOVA



VIA PADOVA

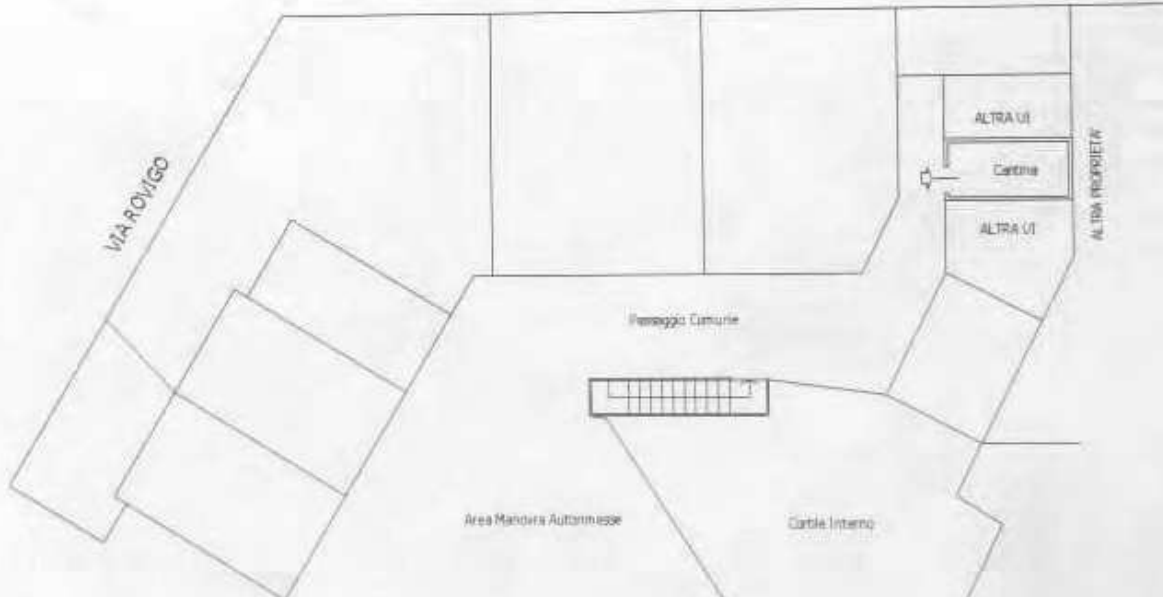

PIANO INTERRATO CANTINE

h=289

Catasto dei Fabbricati - Situazione al 22/05/2024 - Comune di MILANO (MI) - Foglio 150 Particella 326 Subalterno 4 - VIA PADOVA n. 272 Piano 1-S1