

**Agenzia del Territorio
CATASTO FABBRICATI
Ufficio Provinciale di
Milano**

Dichiarazione protocollo n. MI0784062 del 14/10/2010

Planimetria di u.i.u. in Comune di Basiglio

Residenza Querce (milano Tre)

civ. 30/10

Identificativi Catastali:

Sezione:
Foglio: 1
Particella: 94
Subalterno: 78

Compilata da:
Concilio Marina
Iscritto all'albo:
Architetti

Prov. Roma

N. 17050

Scheda n. 1

Scala 1:100

PIANO QUINTO
ABITAZIONE
H= 270cm

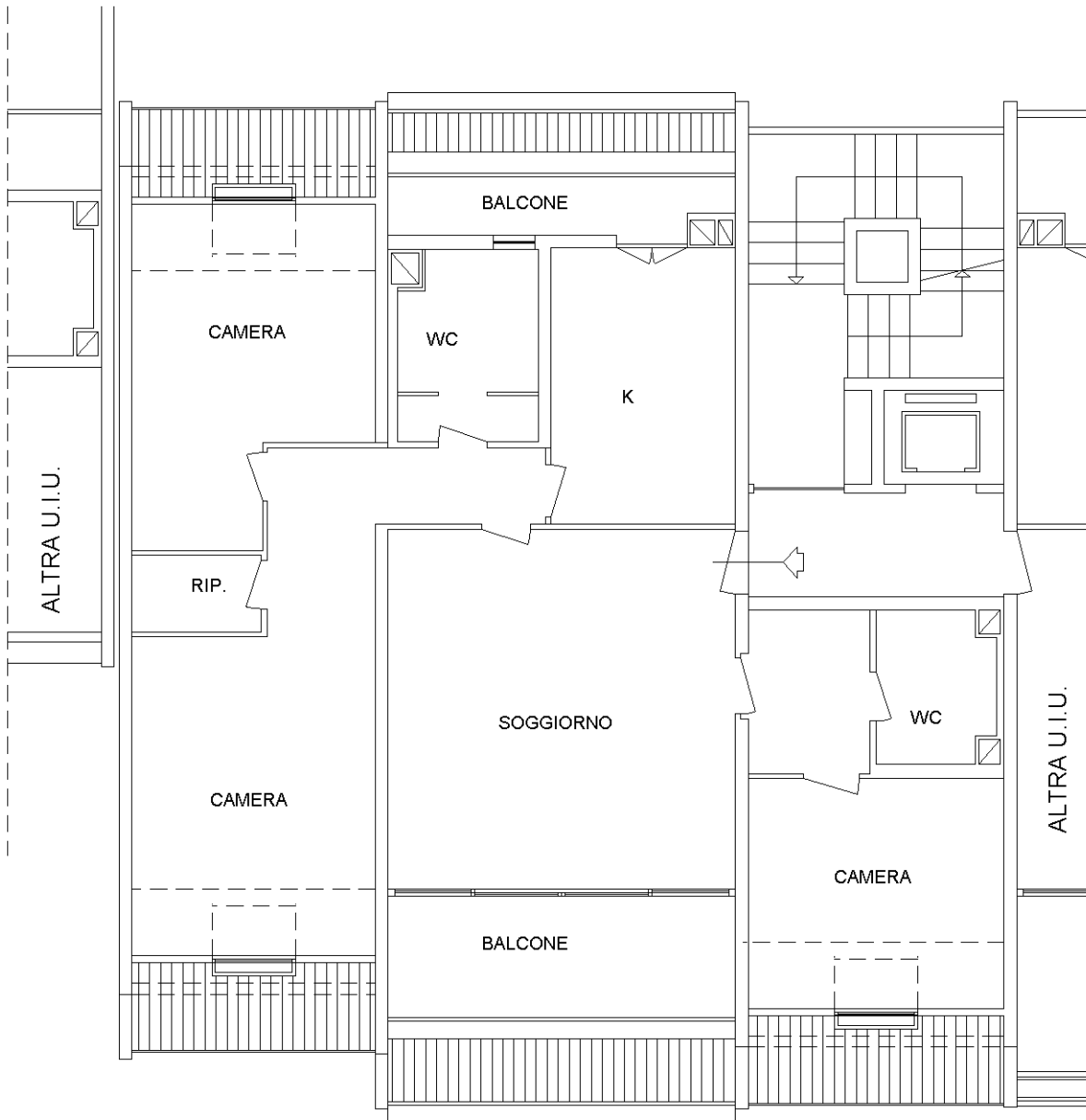

Catasto dei Fabbricati - Situazione al 04/04/2022 - Comune di BASIGLIO(A699) - < Foglio 1 - Particella 94 - Subalterno 78 >
VIA ALESSANDRO MANZONI RES. QUERCE n. 30/10 Scala. 4 Interno 452 Piano 5

Ultima planimetria in atti