

**Agenzia del Territorio
CATASTO FABBRICATI
Ufficio Provinciale di
Milano**

Dichiarazione protocollo n. MI0922089 del 29/10/2007

Planimetria di u.i.u. in Comune di Milano

Viale Achille Papa

civ.

Identificativi Catastali:

Sezione:

Foglio: 214

Particella: 68

Subalterno: 19

Compilata da:

Pensa Pietro

Iscritto all'albo:

Ingegneri

Prov. Varese

N. 1466

Scheda n. 1

Scala 1:200

VIA ACHILLE PAPA

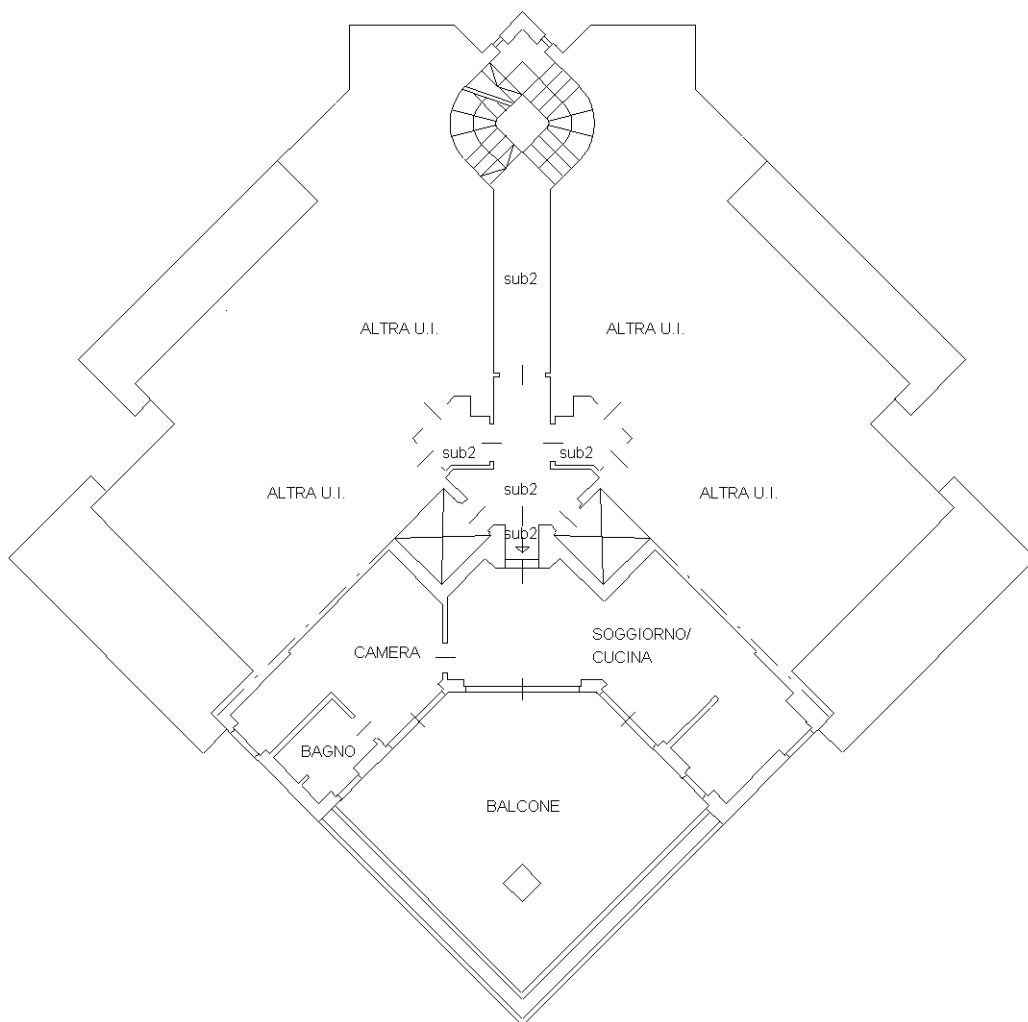

PIANTA PIANO QUARTO

H = 270 cm



Planimetria non attuale

