

MODULARIO
Fig. rend. 497



MINISTERO DELLE FINANZE
DIREZIONE GENERALE DEL CATASTO E DEI SS.TT.EE.
CATASTO EDILIZIO URBANO (RDL 13-4-1939, n. 652)

MOD. BN (CEU)

LIRE
385

Planimetria di u.i.u. in Comune di **MILANO** via **FROSINONE** civ. **16**

propr. stessa ditta

mapp. 71

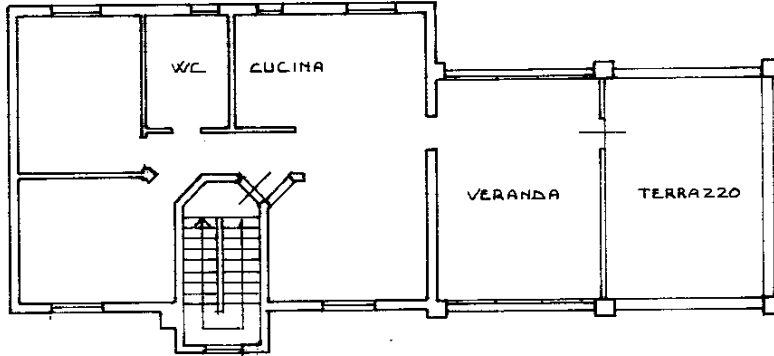

mapp. 65

mapp. 68

PIANO PRIMO
H= 3.00

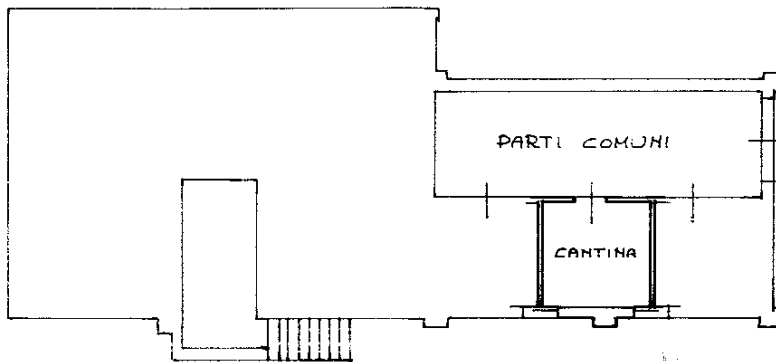

PIANO TERRA
H= 3.40

ORIENTAMENTO

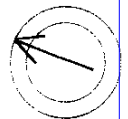

SCALA DI 1:200



00827998

Dichiarazione di N.C.
Ultima planimetria in data

Compilata da **L'ARCH. MARTINELLO LAURA**
(Titolo, cognome e nome)

RESERVATO ALL'UFFICIO

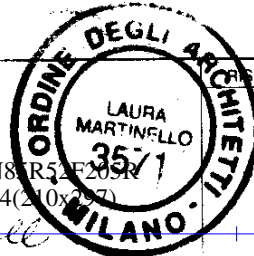

Data presentazione: 09/06/1994 - Data: 05/06/2020 - n. T118246 - Richiedente: TSTLSN85R52F205R
Totale schede: 367 Formato di acquisizione: A4(210x297) - Formato stampa richiesto: A4(210x297)
n. 69 sub. **B** data **8/6/94** Firma *Laura Martinello*

Catasto dei Fabbricati - Situazione al 05/06/2020 - Comune di MILANO (F205) - < Foglio: 367 - Particella: 69 - Subalterno: 502 >
Firmato DA: **LAURA MARTINELLO** INFORMATICA QUALIFICATA 2 Serial#: 167afea



MODULARIO
Fig. rend. 497



MINISTERO DELLE FINANZE
DIREZIONE GENERALE DEL CATASTO E DEI SS.TT.EE.
CATASTO EDILIZIO URBANO (RDL 13-4-1939, n. 652)

MOD. **BN** (CEU)

LIRE
385

Planimetria di u.i.u. in Comune di **MILANO** via **FROSINONE** civ. **16**

PIANO TERRA
H=2.10

proprietà stessa ditta

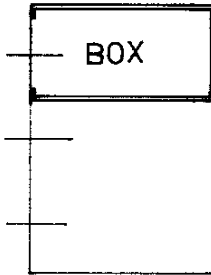

mapp. 142

mapp. 69

ORIENTAMENTO

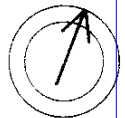

SCALA DI 1:2



00828087

Dichiarazione di N.C.
Denuncia di variazione
Ultima planimetria in atti

Compilata da **L'ARCH. MARTINELLO LAURA**
(Titolo cognome e nome)

RISERVATO ALL'UFFICIO

Data presentazione: 09/06/1994 - Data: 05/06/2020 - n. T118248 - Richiedente: TSTLSN85R52F205R
Totale Schede: 1 - Formato di acquisizione: A4(210x297) - **MILANO** stampa richiesta: A4(210x297)
n. **201** sub. **1** porz. "A" data **8/6/94** Firma *Laura Martinello*

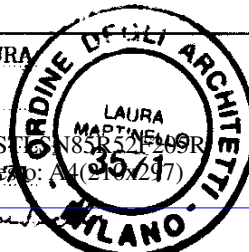

Catasto dei Fabbricati - Situazione al 05/06/2020 - Comune di MILANO (F205) - < Foglio: 367 - Particella: 201 - Subalterno: 1 >
CATASTO EDILIZIO URBANO - INFORMAZIONI QUALIFICATA 2 Serial#: 167afea



MODULARIO
F. rig. rend. 487



MINISTERO DELLE FINANZE
DIREZIONE GENERALE DEL CATASTO E DEI SS.TT.EE.

CATASTO EDILIZIO URBANO (RDL 13-4-1939. n. 652)

LIRE
385

Planimetria di u.i.u. in Comune di **MILANO** via **FROSINONE** civ. **16**

propr. stessa ditta

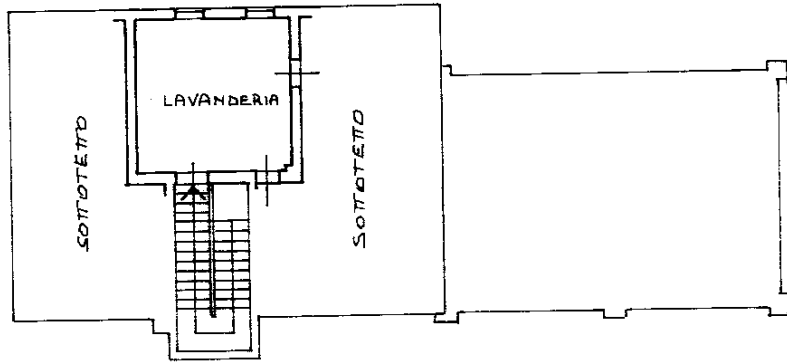

PIANO TERZO
H.media=2.90

ORIENTAMENTO

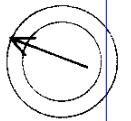

SCALA DI 1:...



00828111

RISERVATO ALL'UFFICIO

Dichiarazione di N.C.
Ultima planimetria in attuazione

Compilata dal **L'ARCH. MARTINELLO LAURA**
(Titolo, cognome e nome)

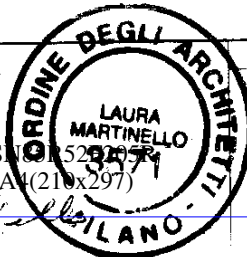

Data presentazione: 09/06/1994 - Data: 06/07/2021 - n. T290794 - Richiedente: TSTLSN85R52F205R
Totale schede: 367 Formato di acquisizione: A4(210x297) - Formato di stampa richiesto: A4(210x297)

data **8/6/94** Firma *[Signature]*

Catasto dei Fabbricati - Situazione al 06/07/2021 - Comune di MILANO (F205) - < Foglio: 367 - Particella: 69 - Subalterno: 7 >
Foglio: 01
Foglio: 367 - Particella: 69 - Subalterno: 7 >
CATASTO DEI FABBRICATI - SINGOLA QUALIFICATA 2 Serial#: 167alea





N=5034400

Ufficio Provinciale di Milano - Territorio Servizi Catastali - Direttore GIANLUCA SALAMONE

Vis. tel. (0.90 euro)

E=1506200

Firmato Da: ALESSANDRA TESTA Emesso Da: INFOCERT FIRMA QUALIFICATA 2 Serial#: 167atfa

I Particella: 65

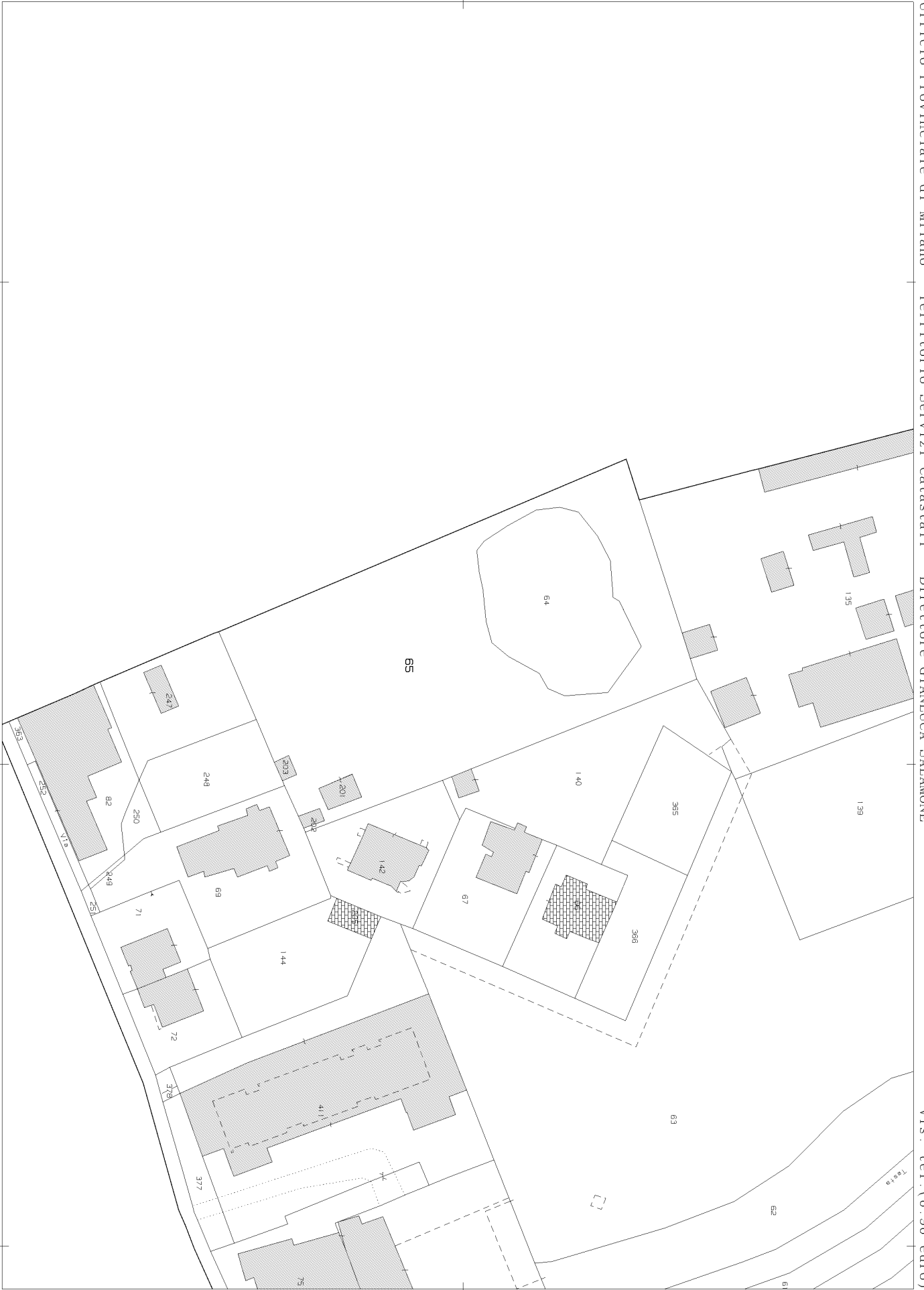

Comune: (MI) MILANO

Foglio: 367

Scala originale: 1:1000

Dimensione cornice: 267.000 x 189.000 metri

21-Ott-2023 12:59:15

Protocollo pratica T53444/2023