

MODULARIO  
F. - Cat. S. T. - 315



MINISTERO DELLE FINANZE  
DIREZIONE GENERALE DEL CATASTO E DEI SERVIZI TECNICI ERARIALI

Mod. B (Nuovo Catasto Edilizio Urbano)

Lire  
20

# NUOVO CATASTO EDILIZIO URBANO

(R. DECRETO-LEGGE 13 APRILE 1959, N. 685)

Planimetria dell'immobile situato nel Comune di Rapallo Via Ghirolofo

Ditta Conelli Carlo - Bossi Celestina

Allegata alla dichiarazione presentata all'Ufficio Tecnico Erariale di Genova

67998

Casa "B" p.12

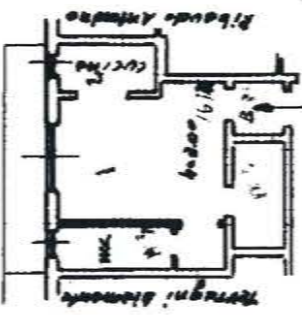

ORIENTAMENTO

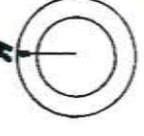

SCALA DI I. 200

SPAZIO RISERVATO PER LE ANNOTAZIONI D'UFFICIO

2 MAR 1962  
11306

DATA  
PROT. N°

Compilata dal geom. Carlo Caragaglia  
(Titolo, nome e cognome del tecnico)

Iscritto all'Albo dei Geometri

della Provincia di Genova

DATA 20.2.1962

Firma: Carlo Caragaglia



ISTITUTO GEOMETRICO DELLO STATO