

MODULARIO
F. - Cat. N. 7 - 215



MINISTERO DELLE FINANZE
DIREZIONE GENERALE DEL CATASTO E DEI SERVIZI TECNICI ERARIALI

Mod. B (Nuovo Catasto Edilizio Urbano)

Lire
20

NUOVO CATASTO EDILIZIO URBANO

(R. DECRETO-LEGGE 13 APRILE 1939, N. 662)

Planimetria dell'immobile situato nel Comune di TREZZO SULL'ADDA Via TRENTO-TRIESTE (interno)

Ditta SIGRE SCAPPA LUIGIA E BESTETTI ALBAROSA

Allegata alla dichiarazione presentata all'Ufficio Tecnico Erariale di MILANO

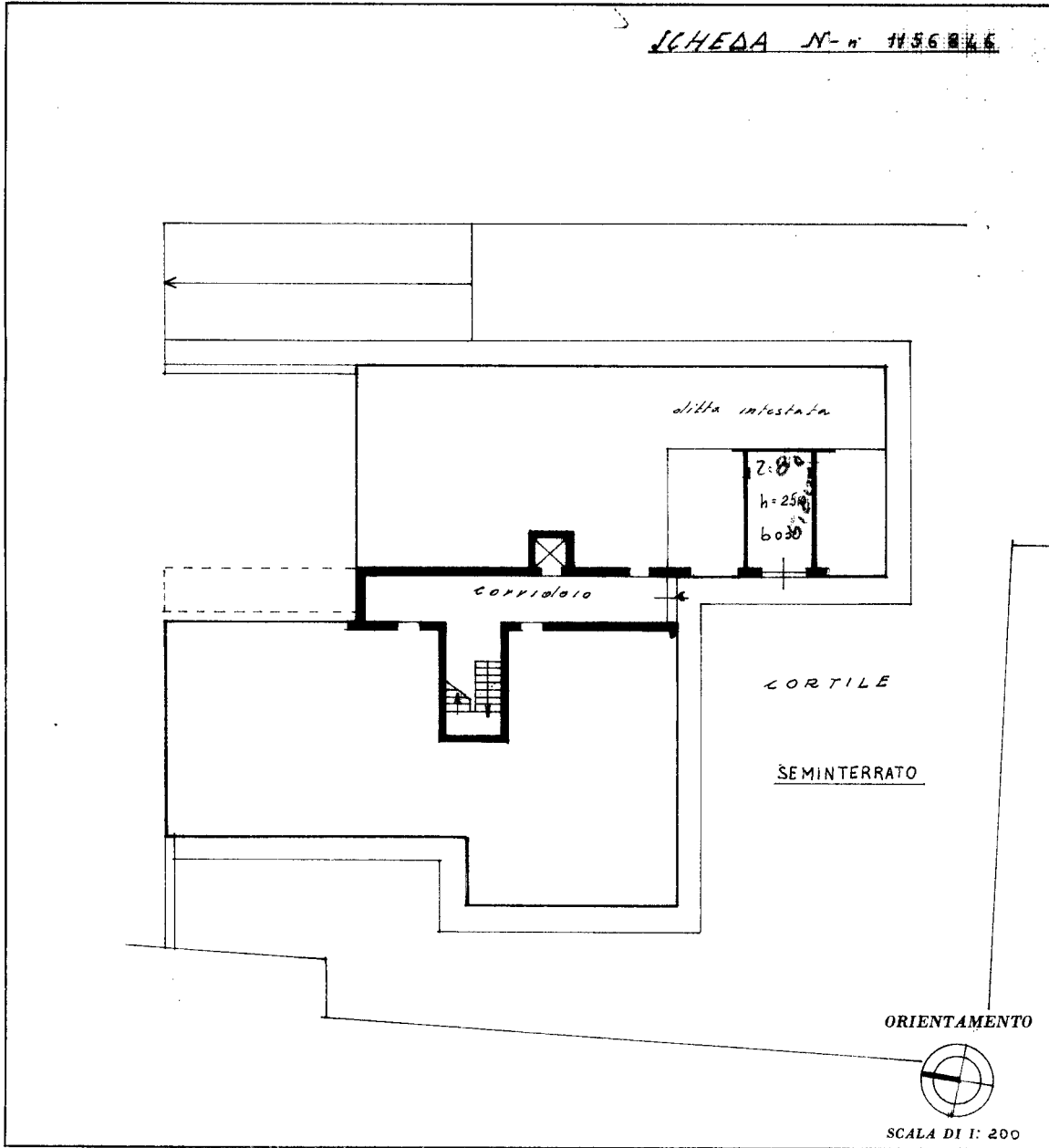

SPAZIO RISERVATO PER LE ANNOTAZIONI D'UFFICIO

DATA

PROT. N° 928

Compilata dal ge. ome. l. a.
(Titolo, nome e cognome del tecnico)
Seta f. no. Mantegazza

Iscritto all'Albo de i Ge. ometri (519)
della Provincia di Milano

DATA 2 Febbraio 1971

Firma: gem. lino. f. antogni

ISTITUTO POLIGRAFICO DELLO STATO

Catasto dei Fabbricati - Situazione al 09/08/2024 - Comune di TREZZO SULL'ADDA(L411) - < Foglio 13 - Particella 129 - Subalterno 21 >
Firmato D:\MINECHINZANI\ARDON\EFISSO\DA: INFOSCHERT QUALIFIED ELECTRONIC SIGNATURE CA 3 Serial#: 19cedd2

Ultima planimetria in atti