

MODULARIO
F. riq. rend. 497



MINISTERO DELLE FINANZE
DIPARTIMENTO DEL TERRITORIO
CATASTO EDILIZIO URBANO (RDL 13-4-1939, n. 652)

MOD. BN (EJ)

LIRE
500

Planimetria di u.i.u. in Comune di **MILANO** via **Antonelli** civ. **8**

ESTRATTO DI MAPPA
FG. 558 MAPP. 36
Scala 1:1000

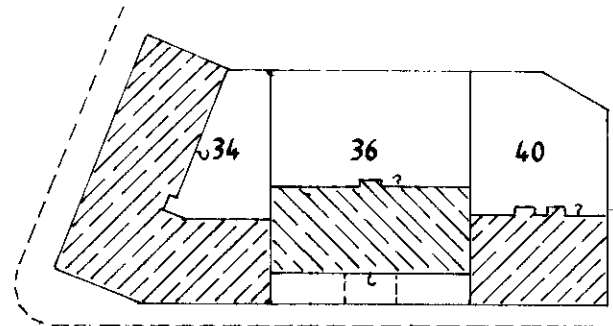

Via Antonelli

PIANO TERRA
H=3.10

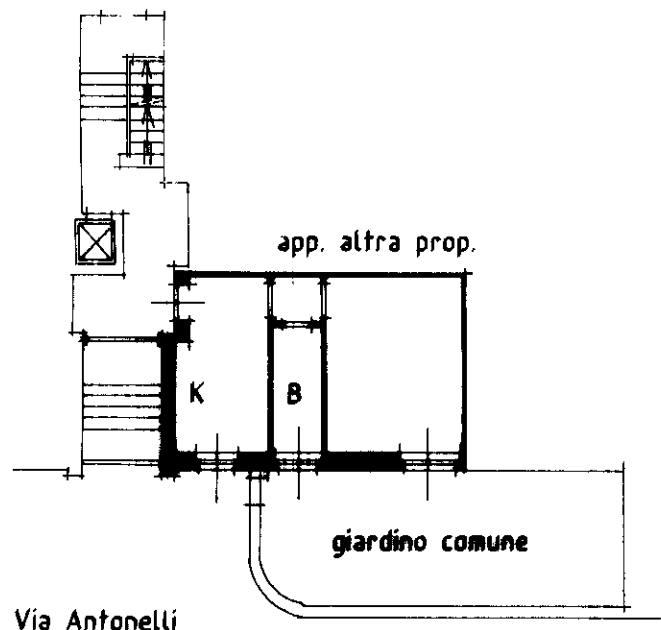

Via Antonelli

PIANO S1
H=3.95

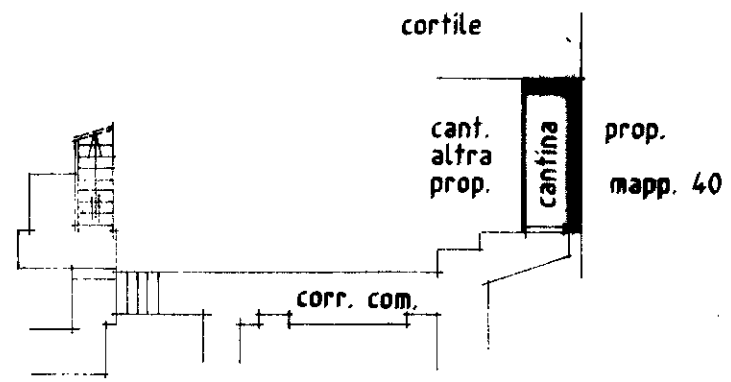

ORIENTAMENTO

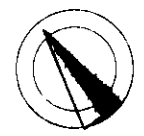

SCALA DI 1: 200

Roma - Istituto Poligrafico e Zecca dello Stato - P.V.

input 01
Catasto dei Fabbricati - Situazione al 07/03/2023 - Comune di MILANO(F205) - < Foglio 558 - Particella 36 - Subalterno 704 >
VIA PRIVATA ALESSANDRO ANTONELLI n. 8 - Interno 4 Piano T.S1

Dichiarazione di N.C.
Denuncia di variazione

Compilata dal **GEOM. INVERSINI LUIGI**
Titolo (cognome e nome)

RISERVATO ALL'UFFICIO

Data presentazione: 02/02/1996 - Data: 07/03/2023 - n. T422169 - Richiedente: RMLFBG76S12F205V

Foglio 558 - Formato di acquisizione: A4(210x297) - Formato stampato: A4(210x297) - n. 36 sub 704 della provincia di MILANO

data 1/02/96 Firma *Luigi Inversini*