

Dott. Arch. Mariangela Sirena
Iscritto all'Albo degli Architetti della Provincia di Milano al n. 9388
Iscritto all'Albo del Tribunale al n. 11523
C.F. SRNMNG66S51F205S – P.IVA 12054360156

con studio in Milano – Largo V Alpini n. 1
Telefono 02 4120786 - Cellulare +39 335 5470992
e-mail: mariangela.sirena@pct.pecopen.it – arch.sirena@libero.it

Tribunale di Milano

PROCEDURA DI ESECUZIONE IMMOBILIARE

RG. 259/2024 + 398/2024

Giudice delle Esecuzioni: **Dott.ssa Stella Laura Cesira**

DOCUMENTAZIONE FOTOGRAFICA

LOTTO 2: unità immobiliare in Milano

Via Bramante n. 29



Fotografia n. 1 – Vista dell'accesso da Via Bramante n. 29 - Milano





Fotografie n. 2/3 – Particolari del portone di accesso e della pulsantiera citofonica, dove compare il nominativo del conduttore dell'immobile oggetto della procedura



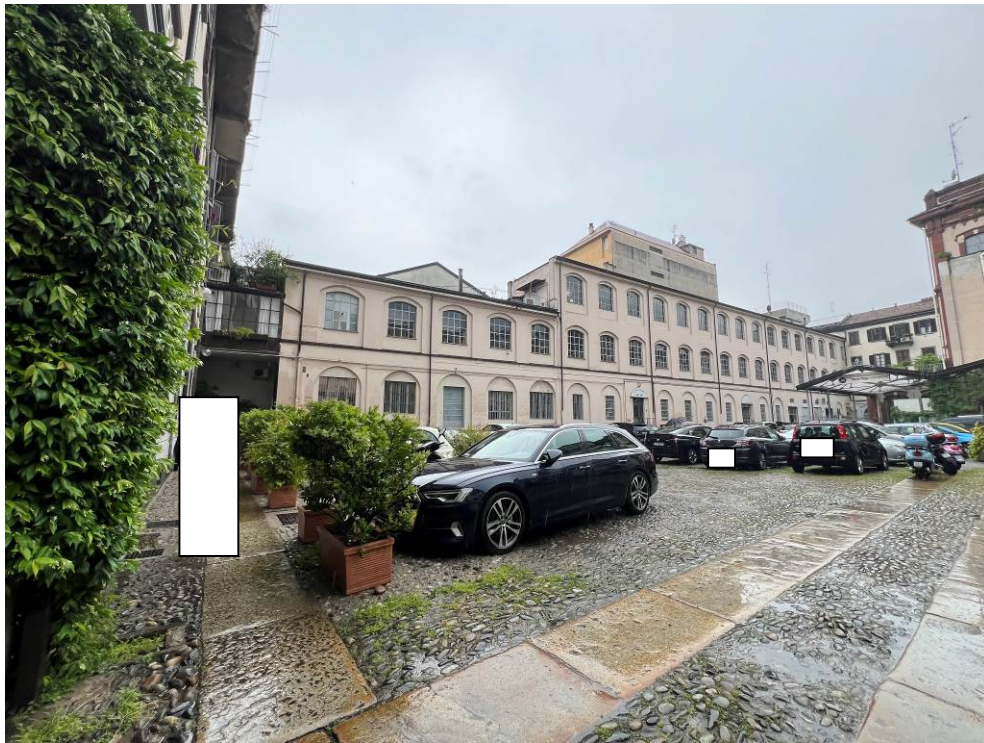

Fotografie n. 4/5 – Viste del cortile interno, che conduce al fabbricato (sulla sinistra), dove si trova l'immobile oggetto della procedura al piano primo





Fotografie n. 6/7 – Viste dell'ingresso al fabbricato e del corpo scale condominiale che conduce al piano primo

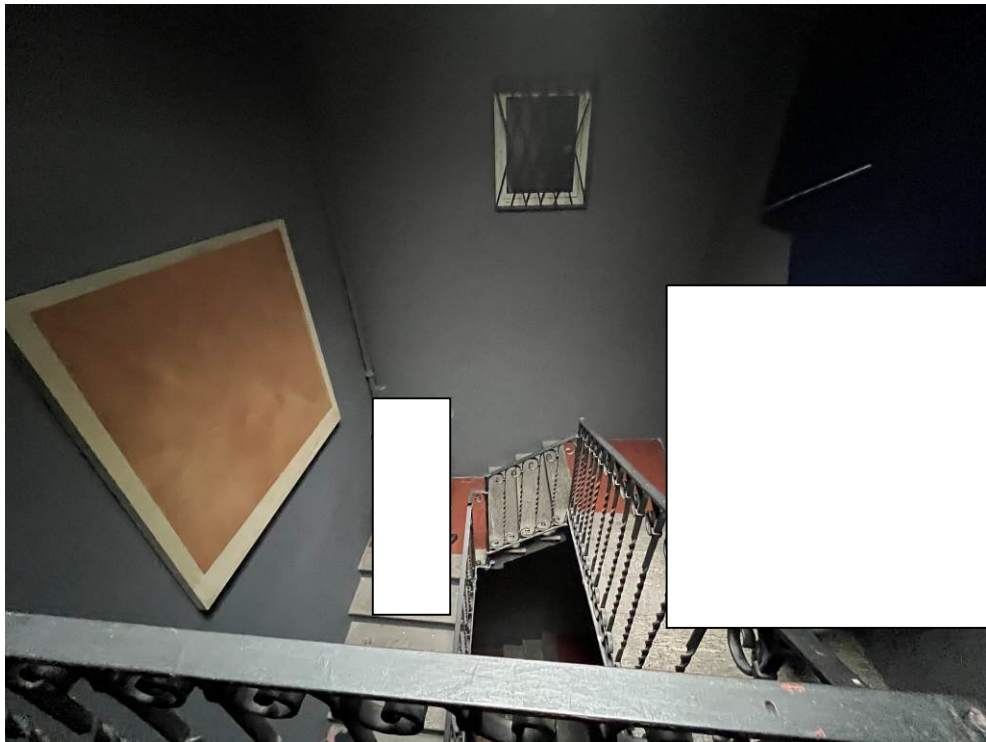

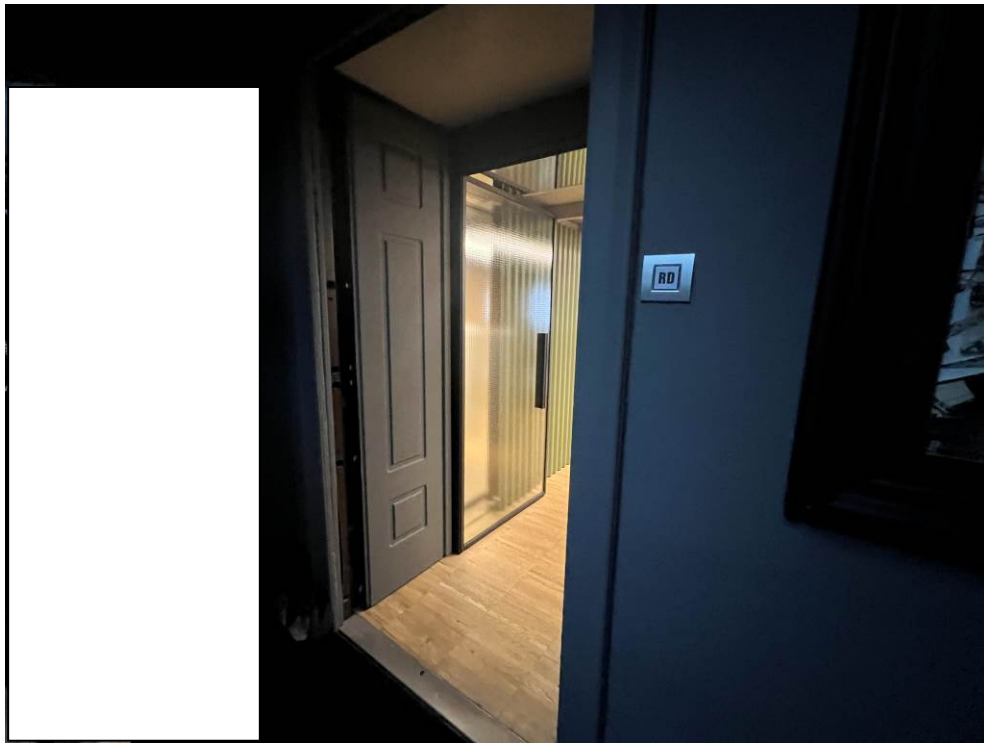

Fotografie n. 8/9 – Viste delle porte di ingresso all'immobile oggetto della procedura al piano primo

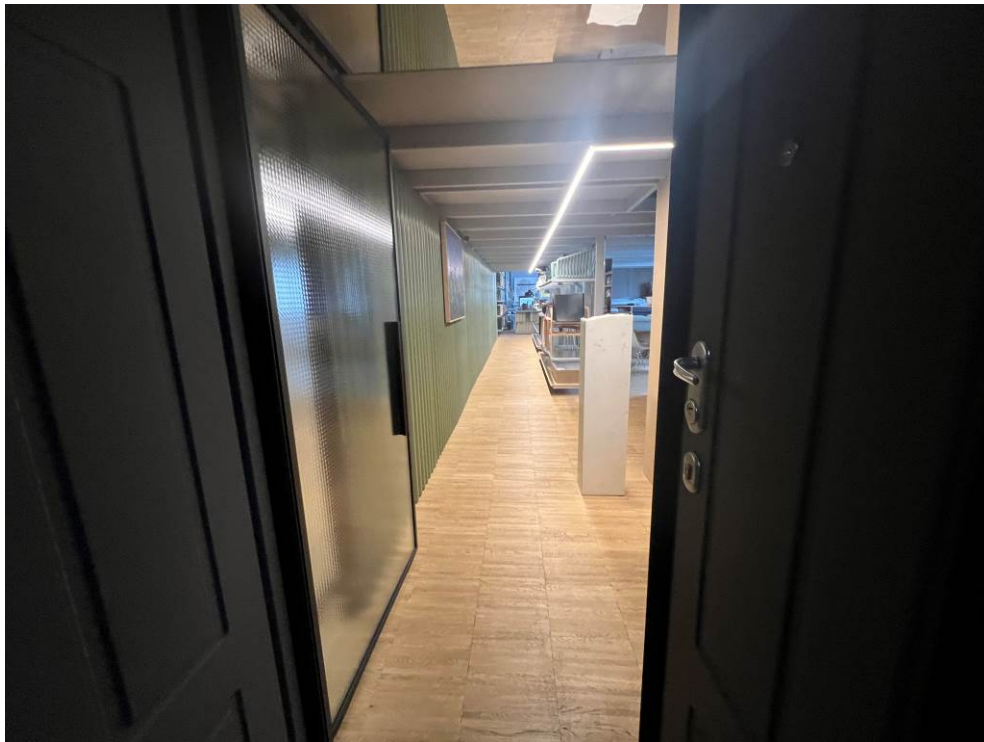



Fotografie n. 10/11 – Viste dell'ingresso





Fotografie n. 12/13 – Viste del locale antibagno e bagno





Fotografie n. 14/15 – Viste del locale bagno

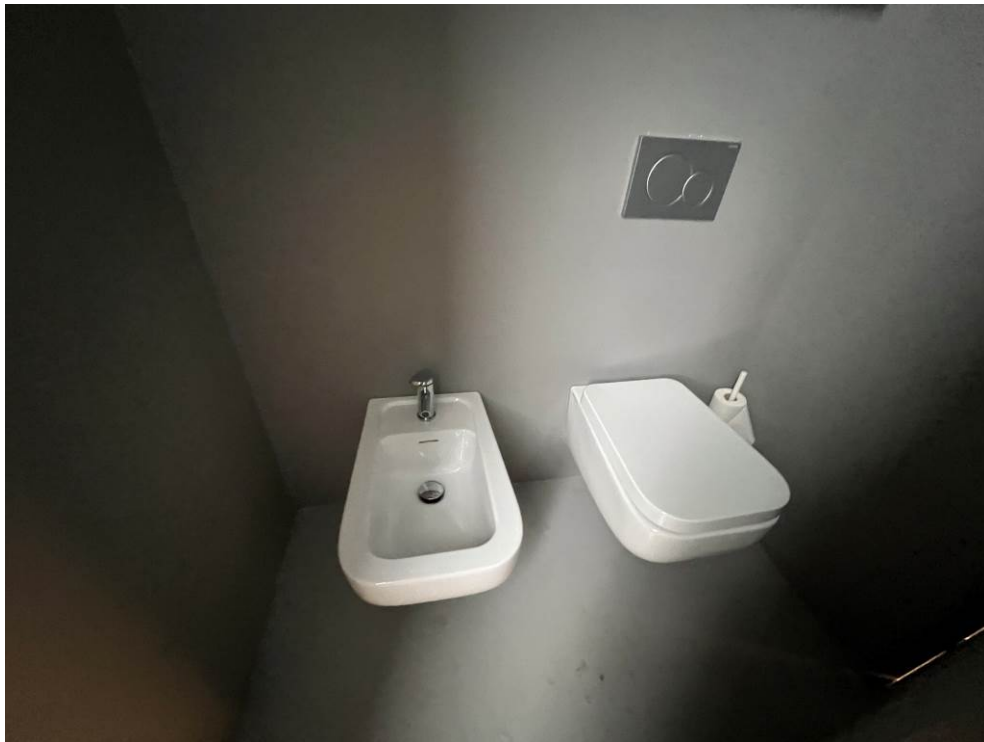

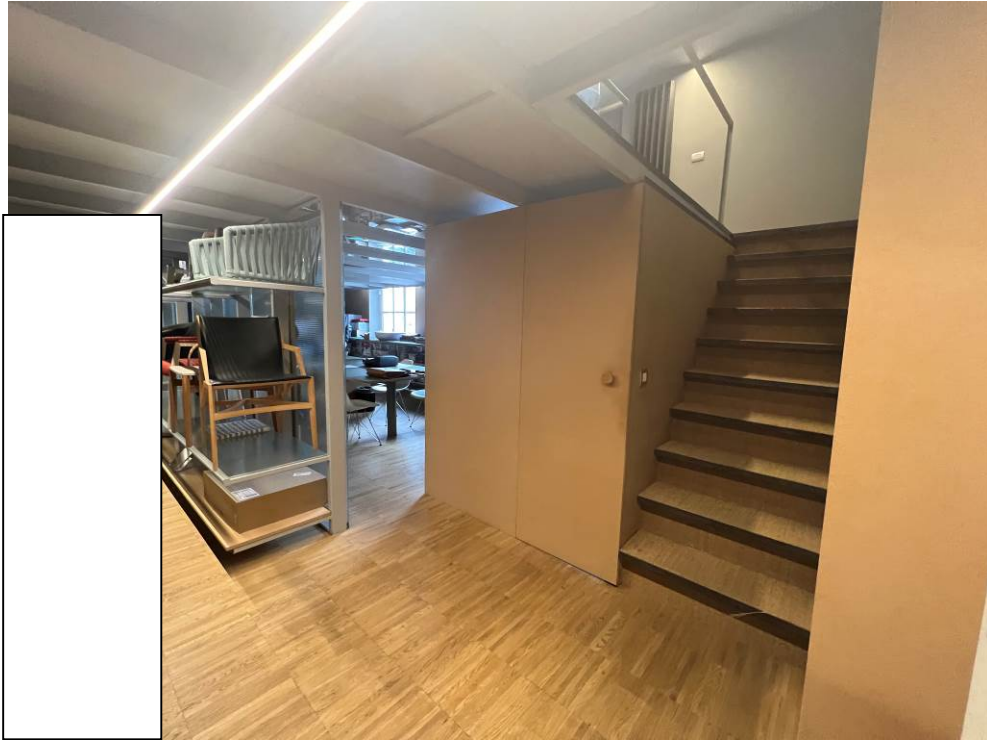

Fotografie n. 16/17 – Viste della scala che conduce al piano soppalco e del locale ripostiglio nel sottoscala

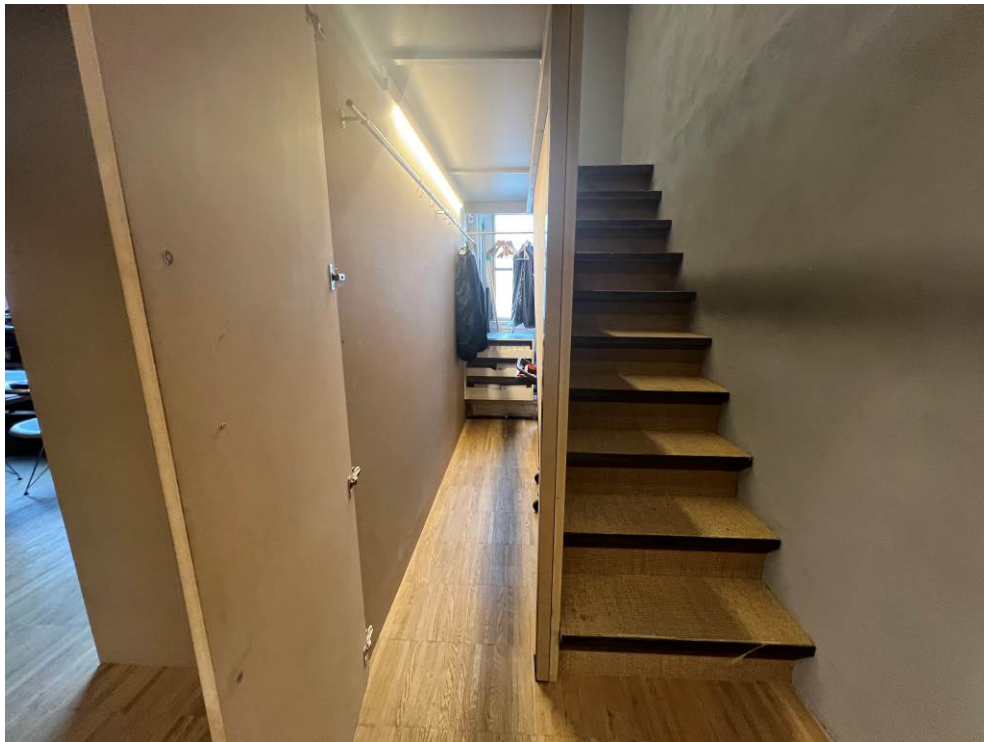



Fotografia n. 18 – Vista del locale ripostiglio nel sottoscala, con particolare della caldaia a gas



Fotografia n. 19 – Vista del corridoio che conduce ai locali ad uso laboratorio





Fotografie n. 20/21 – Viste del primo locale ad uso laboratorio

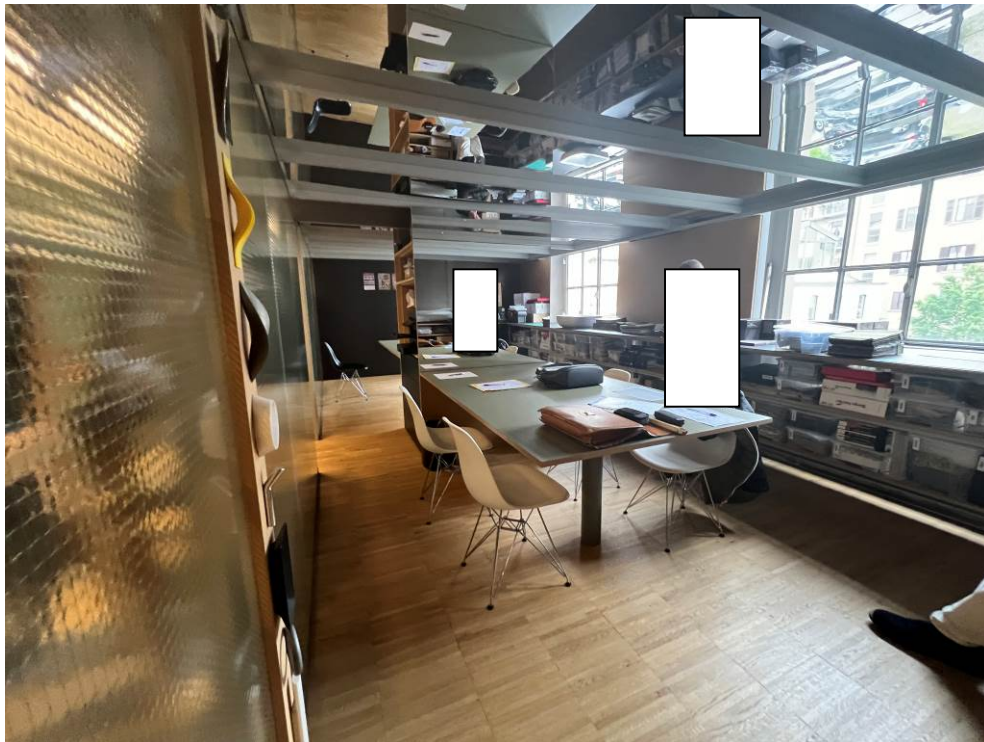



Fotografie n. 22/23 – Viste del primo locale ad uso laboratorio

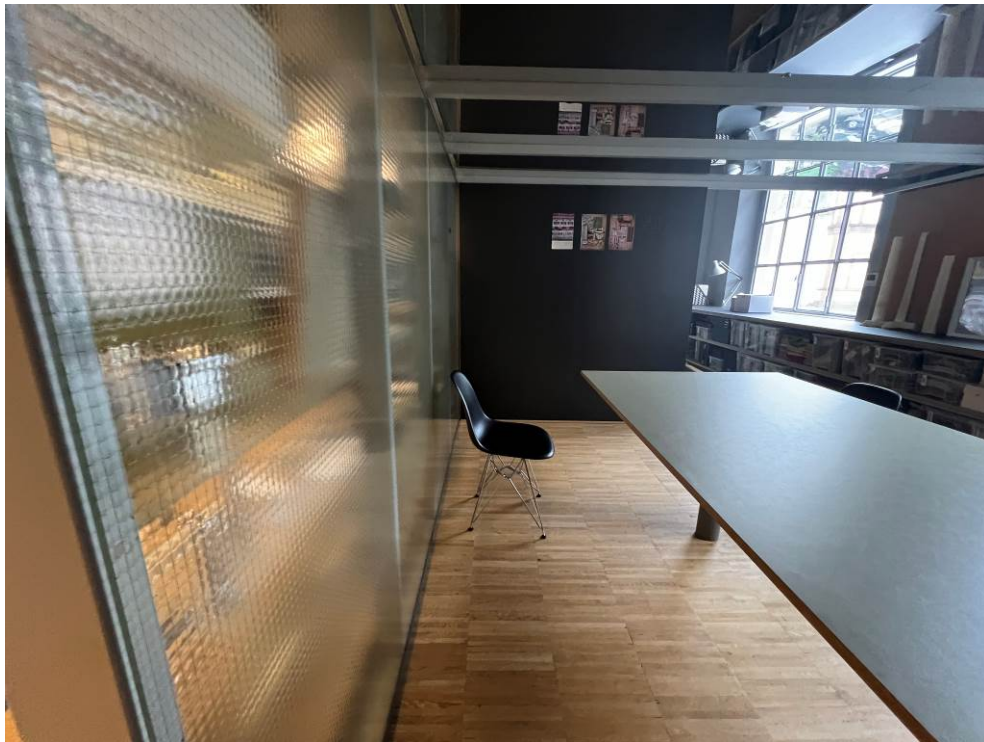



Fotografie n. 24/25 – Viste del secondo locale ad uso laboratorio





Fotografie n. 26/27 – Viste del secondo locale ad uso laboratorio





Fotografie n. 28/29 – Viste dell'accesso al piano soppalco – deposito spp





Fotografie n. 30/31 – Viste del locale adibito a cucina al piano soppalco – deposito spp





Fotografie n. 32/33 – Viste del locale adibito ad ufficio/sala riunioni al piano soppalco – deposito spp





Fotografia n. 34 – Viste del locale adibito ad ufficio/sala riunioni al piano soppalco – deposito spp

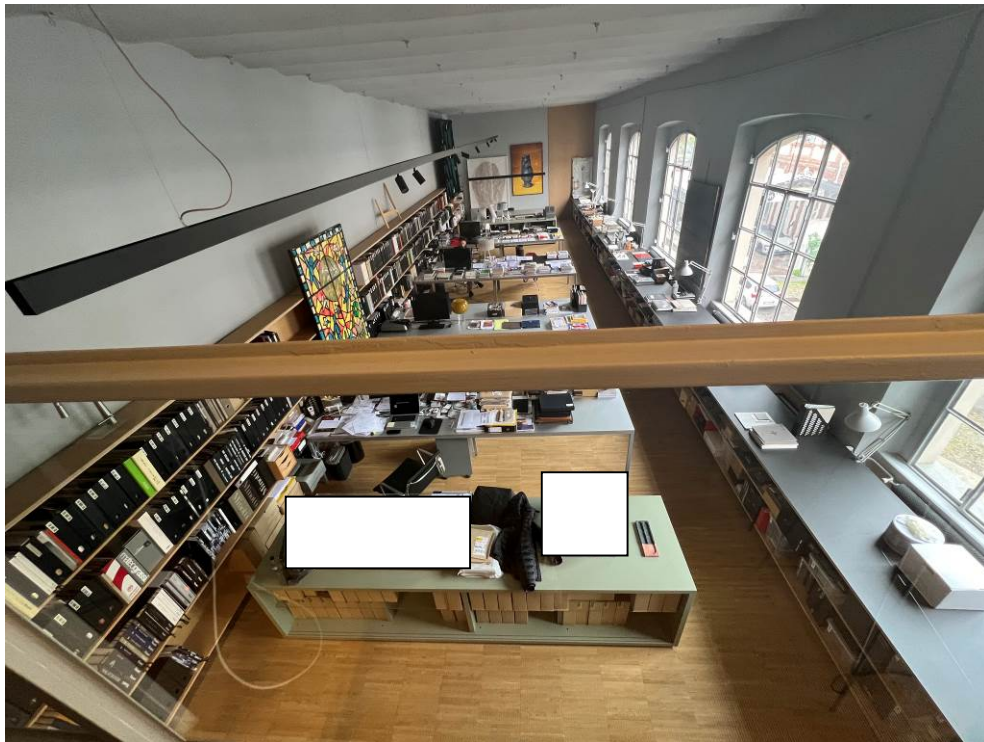

Fotografia n. 35 – Vista del secondo locale ad uso laboratorio al piano primo dal piano soppalco – deposito spp





Fotografie n. 36/37 – Particolari del fancoil e del termoarredo al piano soppalco – deposito spp

