



MINISTERO DELLE FINANZE  
DIPARTIMENTO DEL TERRITORIO

# CATASTO EDILIZIO URBANO

(R.D. 114/1998, art. 1)

Comune di LIMBIATE (MI) - Foglio 4 - Particella 66 - Subalterno 12

## PIANO TERZO

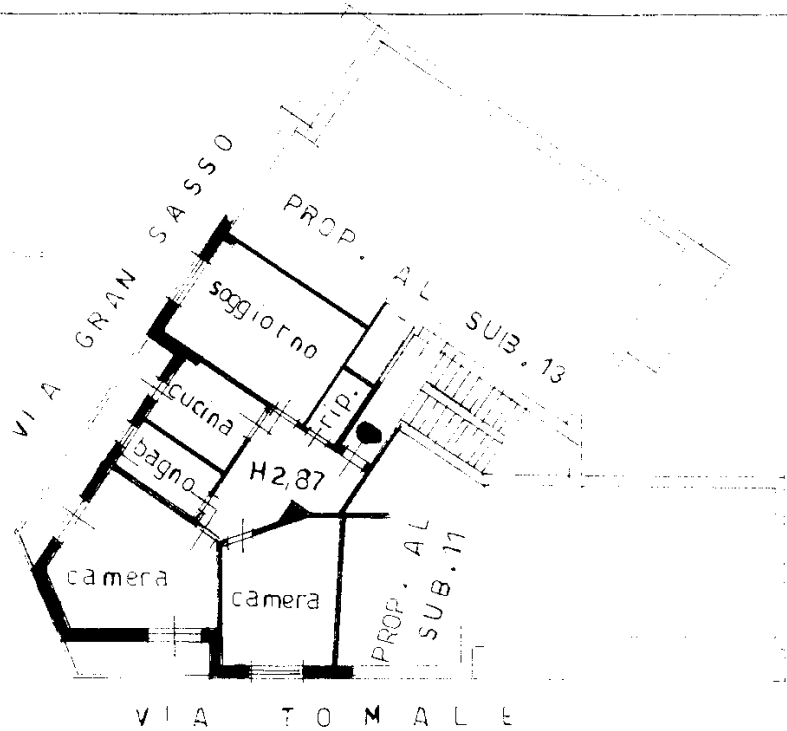

## PIANO SEMINTERRATO (CANTINA)

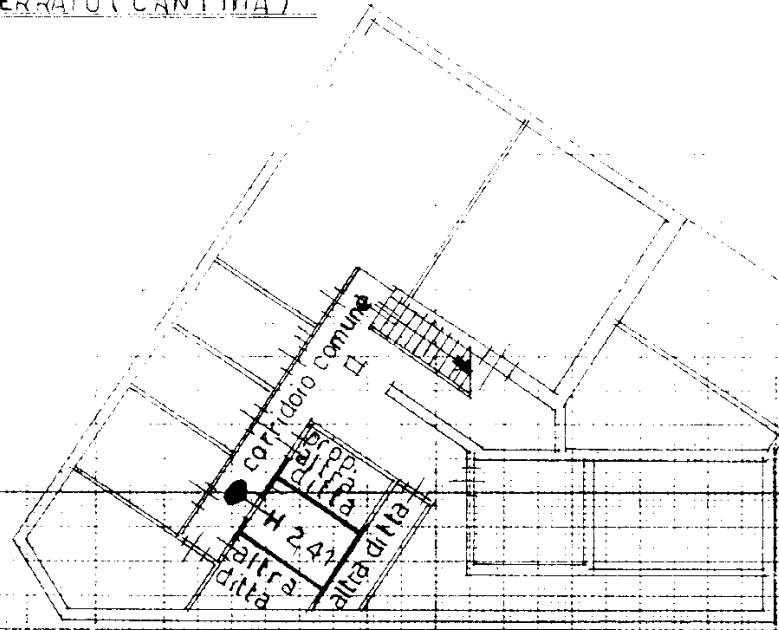

ORIENTAMENTO



SCALA DI 1:200

RISERVATO ALL'UFFICIO

Ultima planimetria in atti  **GEOMETRA TARCISIO PADOAN**



Data presentazione: 03/12/2001 - Data: 09/06/2023 - n. T212555 - Richiedente: SPRMLL61R61I602Q  
Totale schede: 1 - Formato di acquisizione: A4(210x297) - Formato stampa richiesto: A4(210x297)

Data: 30/11/2001 Firma

Innau 01  
Catasto Edilizio Urbano - Situazione al 09/06/2023 - Comune di LIMBIATE(E591) - < Foglio 4 - Particella 66 - Subalterno 12 >  
VIA GRAN SASSO n. 2 Piano 3-SI