

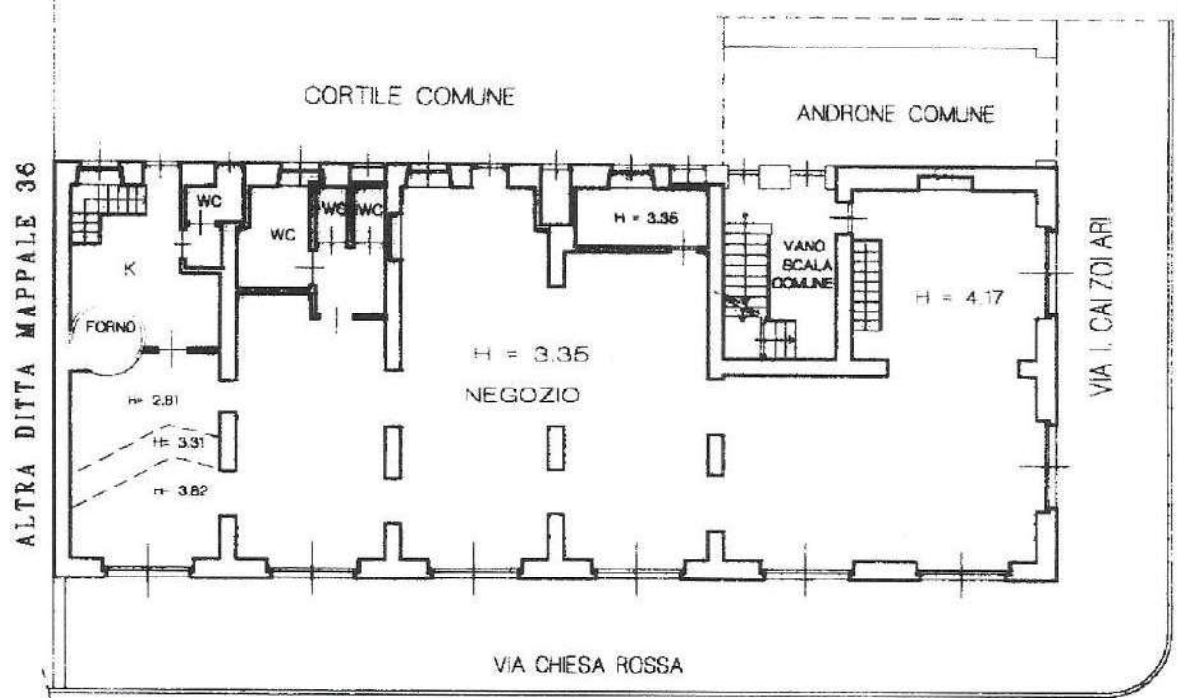

DIREZIONE GENERALE DEL CATASTO E DEI SS.TT.EE.
CATASTO EDILIZIO URBANO (RDL 13-4-1939, n. 652)

Planimetria di u.i.u. in Comune di MILANO via CALZOLARI civ. 1



PIANTA PIANO TERRA

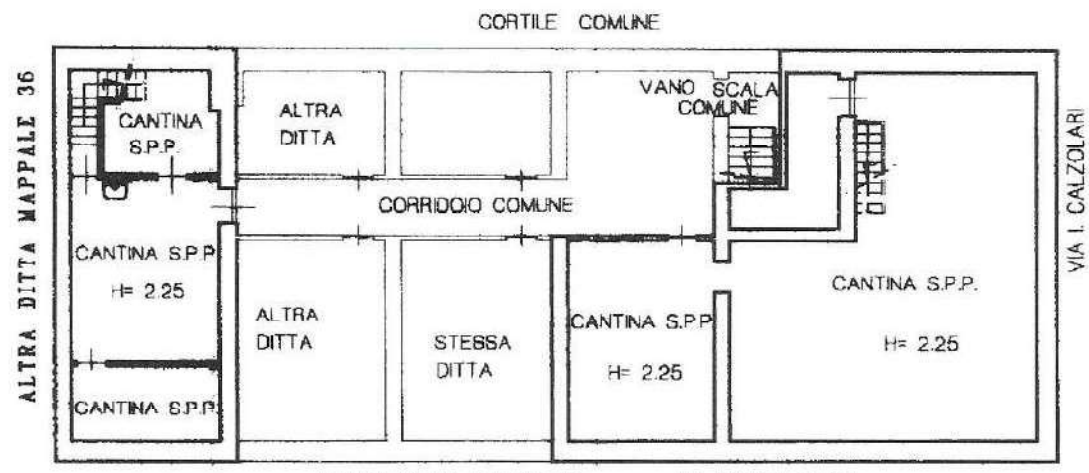

PIANTA PIANO INTERRATO

ORIENTAMENTO



SCALA DI 1:200

Dichiarazione di N.C.
Denuncia di variazione

Compilata dal GEOMETRA
(Titolo, cognome e nome)
DE ROSA DAVIDE

RISERVATO ALL'UFFICIO

Identificativi catastali

Iscritto all'albo de GEOMETRI

Data presentazione: 21/06/2001 Data: 02/11/2021
Tot. schede: 38 Foglio di acq.: A4(209)297

Prov. di BERGAMO n. 3065
Firma [Signature]
Data 2001

Catasto di Fabbricati - Situazione al 02/11/2021 - Comune di MILANO(F205) - < Foglio: 663 Particella: 38 - Subalterno 708 >
VIA I. CALZOLARI n. 1 piano: T-S1;