

MODULARIO  
F. - Cat. S. T. - 315

Mod. B (Nuovo Catasto Edilizio Urbano)

# NUOVO CATASTO EDILIZIO URBANO

DECRETO 18068 13 APRILE 1950, N. 151

Planimetria dell'immobile *TREZZO SULL'ADDA* *Emilio Brasca N. 67*

Ditta *BOTTI Giorgio nato a Pessina Cremonese (Cr.) il 14/11/1933 e domiciliato a Trezzo s/Adda*  
*HARENTI PIERA nata a Oltre al Colle il 17-10-1939 e domiciliata a Trezzo s/Adda - coniugi*

Allegata alla dichiarazione presentata all'Ufficio Territoriale Erariale di *MILANO*

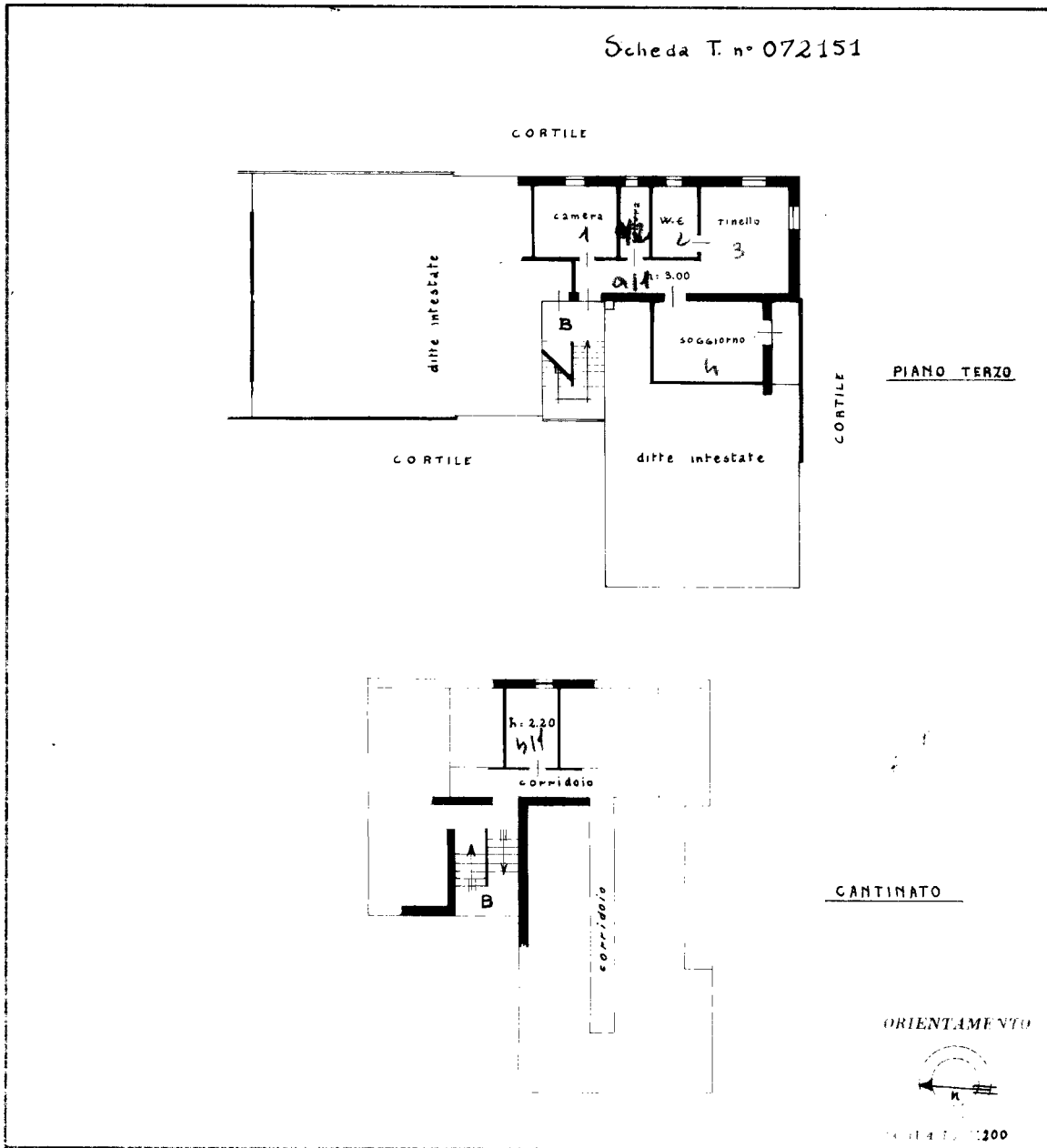

SPAZIO RISERVATO PER LE ANNOTAZIONI DELL'UFFICIO

DATA  
PROT. N°



Geometra  
*mantegazza Serafino*  
 SCELTO all'Atto dei Geometri (518)  
 della Provincia di **MILANO**  
 DATA *20 luglio 1964*  
 Firma: *Serafino Mantegazza*

LIBRERIA DEGLI UFFICI  
MILANO - Via Moscova, 10 - Tel. 650.227  
Concessionaria Autorizzata

Catasto dei Fabbricati - Situazione al 14/12/2022 - Comune di TREZZO SULL'ADDA(L411) - < Foglio 6 - Particella 155 - Subalterno 30 >  
Via BRASCA EMILIO n. 67 - Scala 2 Piano 1S - 3