

MODULARIO  
F. - Cat. S. T. - 316

MOD. B (Nuovo Catasto Edilizio Urbano)

# NUOVO CATASTO EDILIZIO URBANO

(R. DECRETO-LEGGE 13 APRILE 1939, N. 652)

Planimetria dell'immobile situato nel Comune di LIMBIATE Via Alberto da Giussano, 12

Ditta ZOCCO GIUSEPPE

Allegata alla dichiarazione presentata all'Ufficio Tecnico Erariale di MILANO

Appart. sub. 2

Piano Terreno

Scheda T n° 110947

ACCERTAMENTO GENERALE DELLA  
 PROPRIETÀ IMMOBILIARE URBANA  
 Legge 11 agosto 1939, n. 1249 im-  
 modificata con D.L. 9 aprile 1949, n. 654

COMUNE  
 di LIMBIATE

Taloncino di riscontro  
 DELLA  
**SCHEDA NUMERO**  
**T**

110947

A V V E R T E N Z A: Il presente  
 taloncino deve essere incollato a  
 cura del dichiarante sulla piani-  
 metria (riproducendo la unità im-  
 mobiliare denunciata con la pre-  
 sente scheda) da presentarsi al  
 sensi dell'articolo 7 del R. D. L.  
 8 aprile 1939 n. 652.

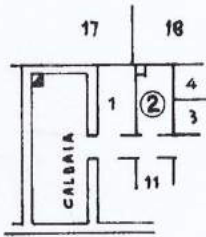
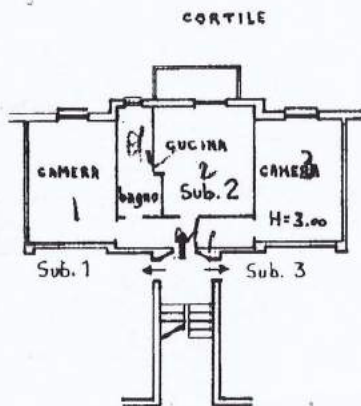

ORIENTAMENTO



SCALA DI 1:200

SPAZIO RISERVATO PER LE ANNOTAZIONI D'UFFICIO

DATA 10/11/67  
 PROT. N° 1119



Compilato dal **Geom. PIETRO ZOCCO**  
(Titolo, nome e cognome del tecnico)

Iscritto all'Albo dei **GEOMETRI**  
 della Provincia di **MILANO** al n° **4321**

DATA 26.10.1967

Firma: Pietro Zocco

LIBRERIA DEGLI UFFICI  
 MILANO  
 Via F. Testi 20 - Telefono 80227  
 CONCESSIONARIA AUTORIZZATA

Ultima planimetria in atti