

MODULARIO
F. - cat. ST - 481



MINISTERO DELLE FINANZE

26097

Mod. B (Nuovo Catasto Edilizio Urbano)

DIREZIONE GENERALE DEL CATASTO E DEI SERVIZI TECNICI ERARIALI

Lire
20

NUOVO CATASTO EDILIZIO URBANO

(R. DECRETO-LEGGE 13 APRILE 1939, N. 652)

Planimetria dell'immobile situato nel Comune di MILANO Via le Omero n. 19

Ditta ISTITUTO AUTONOMO CASE POPOLARI - Via S. Paolo n. 12 - Milano -

Allegata alla dichiarazione presentata all'Ufficio Tecnico Erariale di Milano

Planimetria dell'unità immobiliare denunciata con scheda N. 256735

Proprietà della ditta intestata
cortile

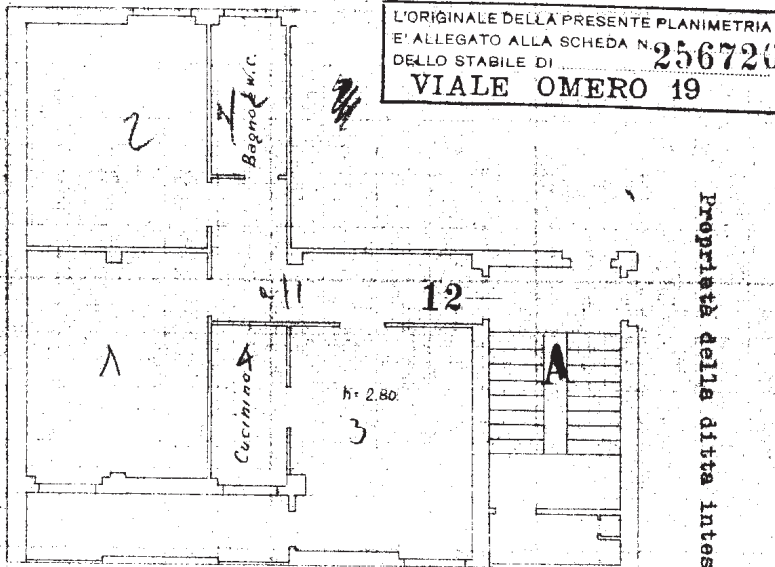

Proprietà della ditta intestata
CORTILE

Proprietà della ditta intestata

ACCERTAMENTO GENERALE DELLA
PROPRIETÀ IMMOBILIARE URBANA
(R. D. L. 13 Aprile 1939, n. 652)

COMUNE

di

Talloncino di riscontro
DELLA
SCHEDA NUMERO
E

N° 0256735

VIALE OMERO

PIANO 4°

ORIENTAMENTO

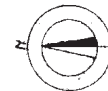

SCALA DI 1:100

SPAZIO RISERVATO PER LE ANNOTAZIONI D'UFFICIO

DATA
PROT. N°

SBS/98/12

Compilata dal Ing. MARIO VILLA
(Titolo, nome e cognome del tecnico)
fu Silvio

Iscritto all'Albo de gli Ingegneri
della Provincia di Milano

DATA 31 dicembre 1955

Firma: *M. Villa*