

**Agenzia del Territorio  
CATASTO FABBRICATI  
Ufficio Provinciale di  
Milano**

Dichiarazione protocollo n. MI0311633 del 26/04/2010

Planimetria di u.i.u. in Comune di Pogliano Milanese

Via Europa

civ. 20

Identificativi Catastali:

Sezione:

Foglio: 5

Particella: 257

Subalterno: 15

Compilata da:

Pincirolì Giuseppe

Iscritto all'albo:  
Geometri

Prov. Lodi

N. 168

Scheda n. 1

Scala 1:200

PIANO QUARTO

VUOTO SU CORTILE

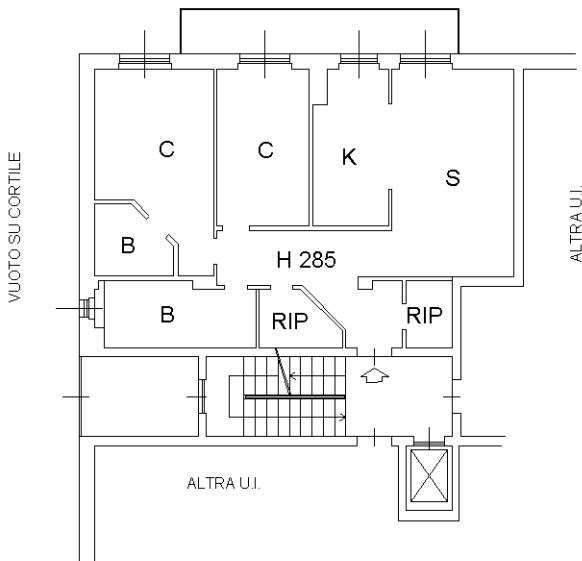

PIANO INTERRATO

H 220

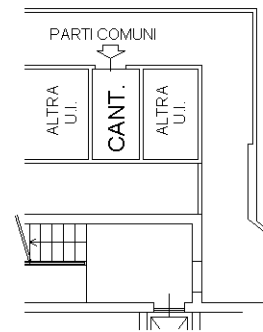

Ultima planimetria in atti