

Allegato c)**DOCUMENTAZIONE FOTOGRAFICA****Via XXIV Maggio, 10****VAPRIO D'ADDA (MI)**

Vista della palazzina da via XXIV Maggio e particolare dell'ingresso.





Viste esterne.





L'intorno.





Particolare dell'area scoperta pertinenziale e della copertura dei boxes.





Ingresso e pianerottolo al piano rialzato.

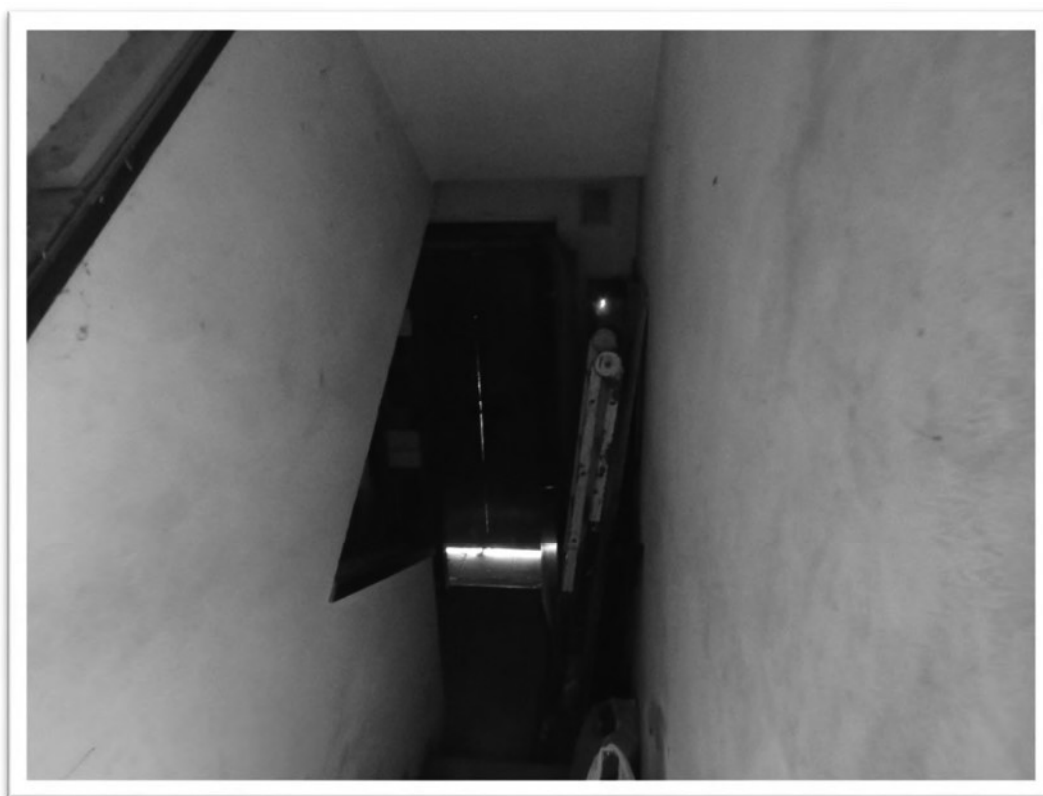



Locale al piano rialzato.





Ambienti al piano rialzato.





Scala e pianerottolo del piano 1°.





Ambiente al piano 1°.





Altre porzioni al piano 1°.





La botola di ispezione del sottotetto e particolare della parete del pianerottolo del piano 1°.





Piano seminterrato.





Piano seminterrato.





Piano seminterrato.



MODULARIO
F. - Cat. N. T. - 315



MINISTERO DELLE FINANZE
DIREZIONE GENERALE DEL CATASTO E DEI SERVIZI TECNICI ERARIALI

Mod. B (Nuovo Catasto Edilizio Urbano)

NUOVO CATASTO EDILIZIO URBANO

Lire
20

Planimetria dell'immobile situato nel Comune di Vaprio d'Adda Via 24 Maggio 4
Ditta Chiesa S. Nicola di Vaprio d'Adda
Allegata alla dichiarazione presentata all'Ufficio Tecnico Erariale di Milano

g) 1

SCHEDA 0 - n. 1662518

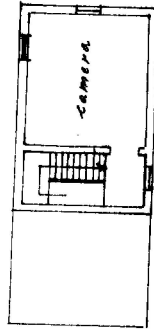

PRIMO PIANO

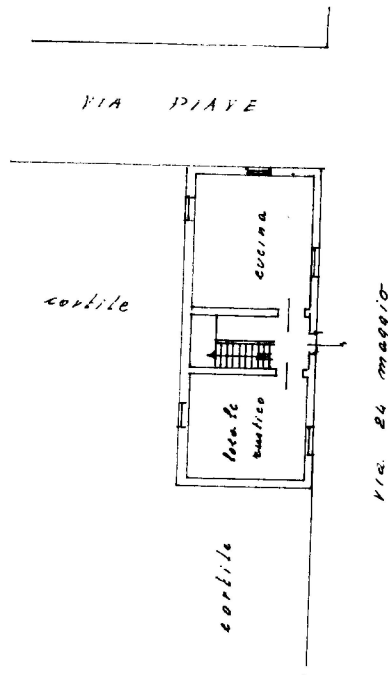

PIANO TERRA

ORIENTAMENTO

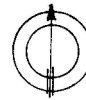

SCALA DI 1:200

SPAZIO RISERVATO PER LE ANNOTAZIONI D'UFFICIO

DATA 19 APR. 1967
PROT. N° 580



Compilata dal Geom. Serafino Mantegazza
(firma, nome e cognome del tecnico)
Iscritto all'Albo de Geometri 519
della Prov. cia di Milano
DATA 16 aprile 1967
Firma: [Signature]

ISTITUTO POLIGRAFICO DELLO STATO

Ultima planimetria in atti