Tribunale di Milano

PROCEDURA DI ESPROPRIAZIONE IMMOBILIARE

R.G.E. 387/2024

Giudice delle Esecuzioni: Dott.ssa Caterina Trentini

FOTOGRAFIE INTERNO ED ESTERNO DEL LOTTO

LOTTO UNICO

Unità immobiliare in Comune di Pioltello, Via del Santuario n. 43 (catastalmente 41)

Locale ad uso negozio al piano terra.



Esperto alla stima: **Arch. Flavia Maria Buonaiuto**
Codice fiscale BNTFVM57R43F205M
Studio in Via Morosini 29 - Milano
Telefono 025517075
Email: fb@fbarchit.it
Pec flavia.buonaiuto@pct.pecopen.it



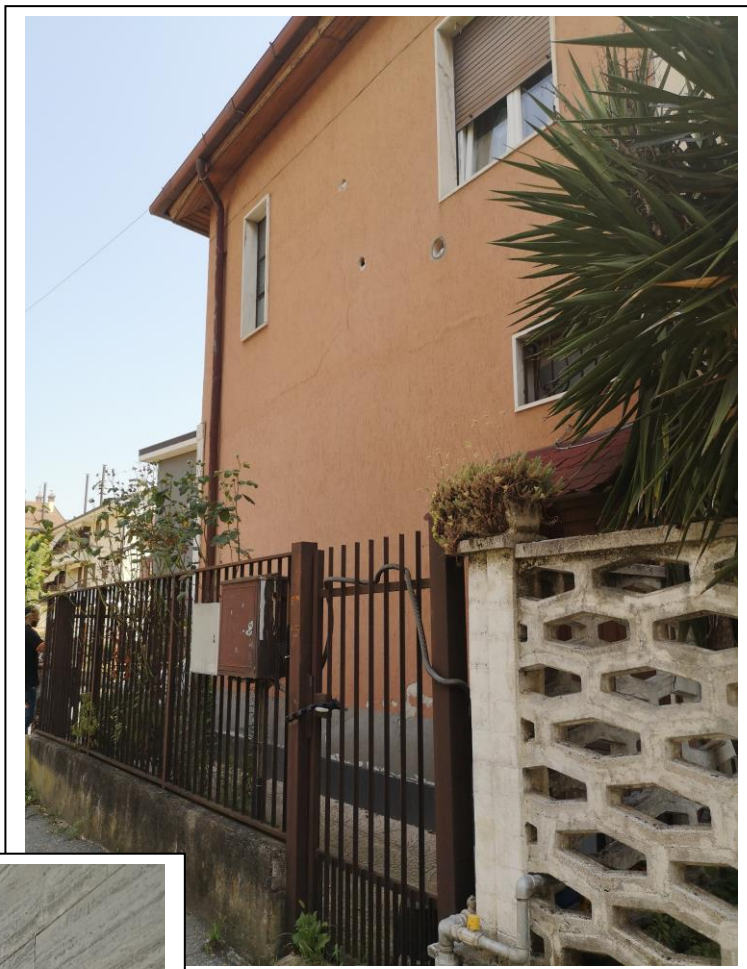

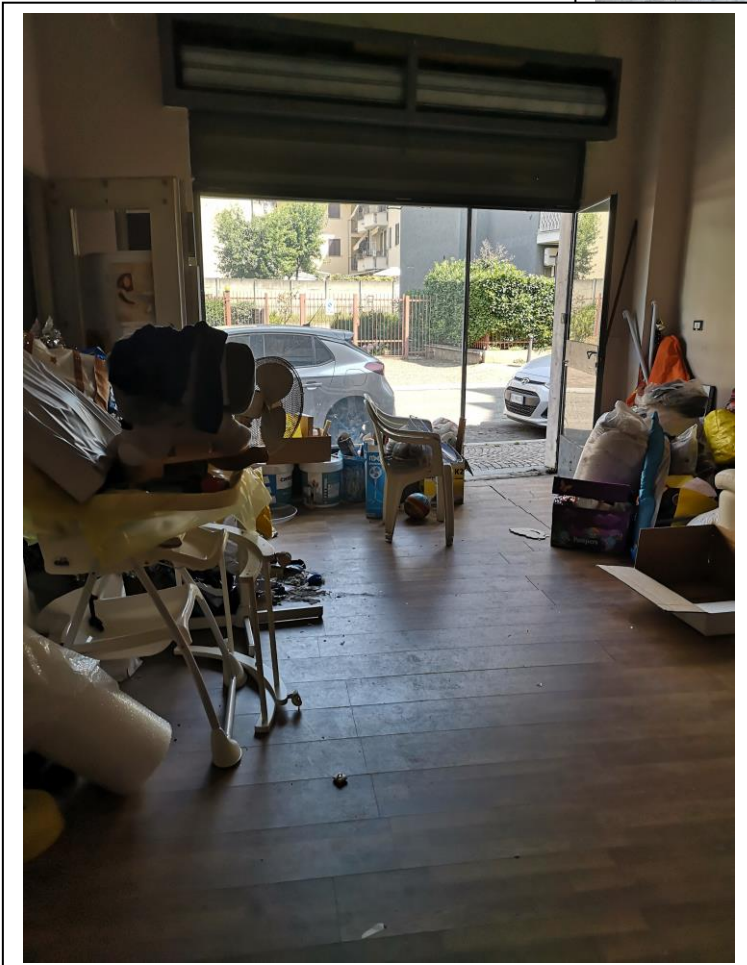

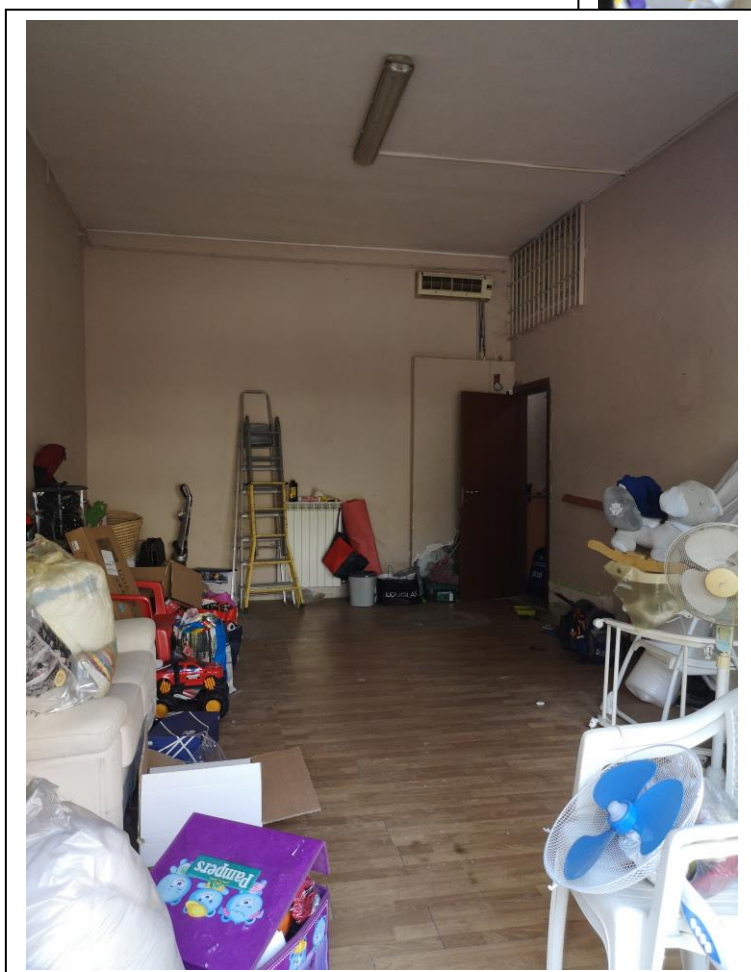
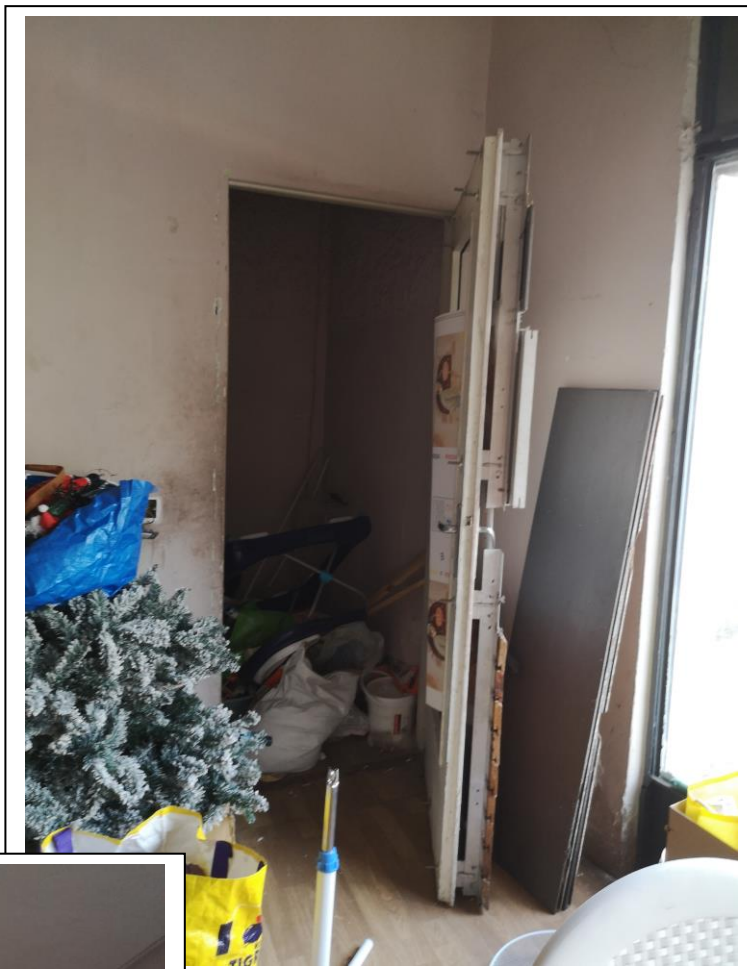

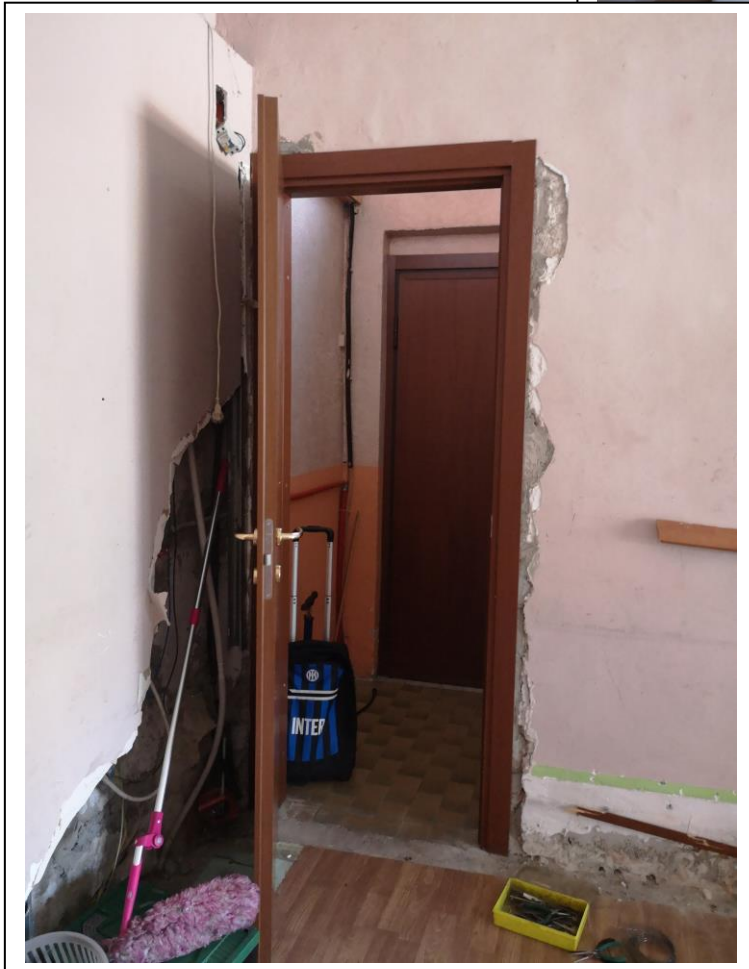
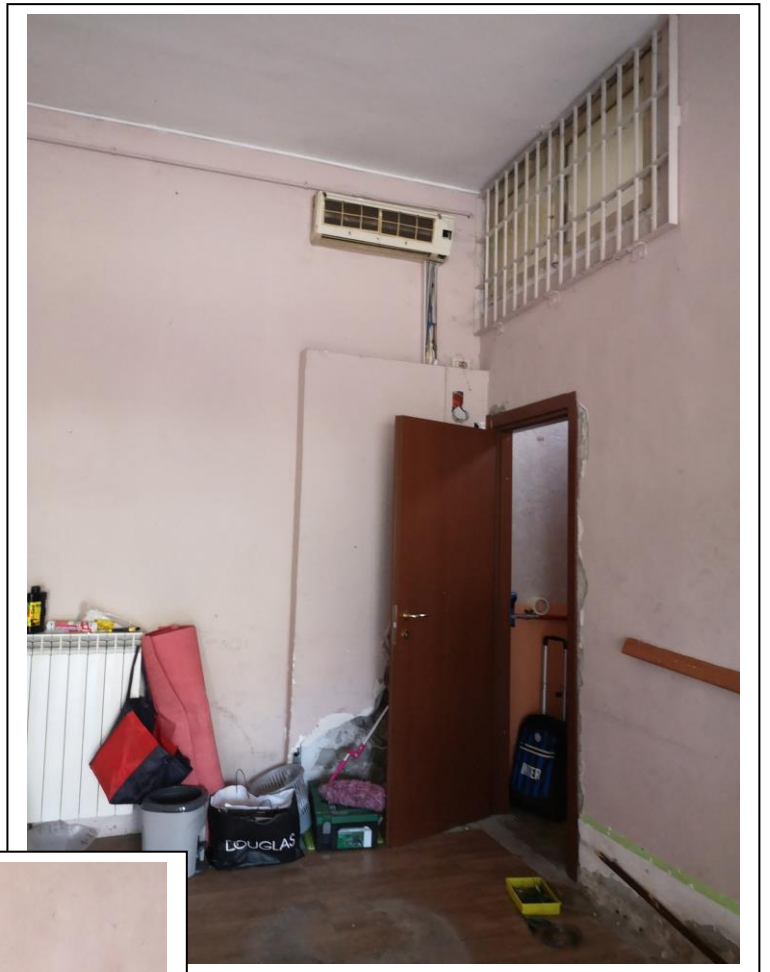

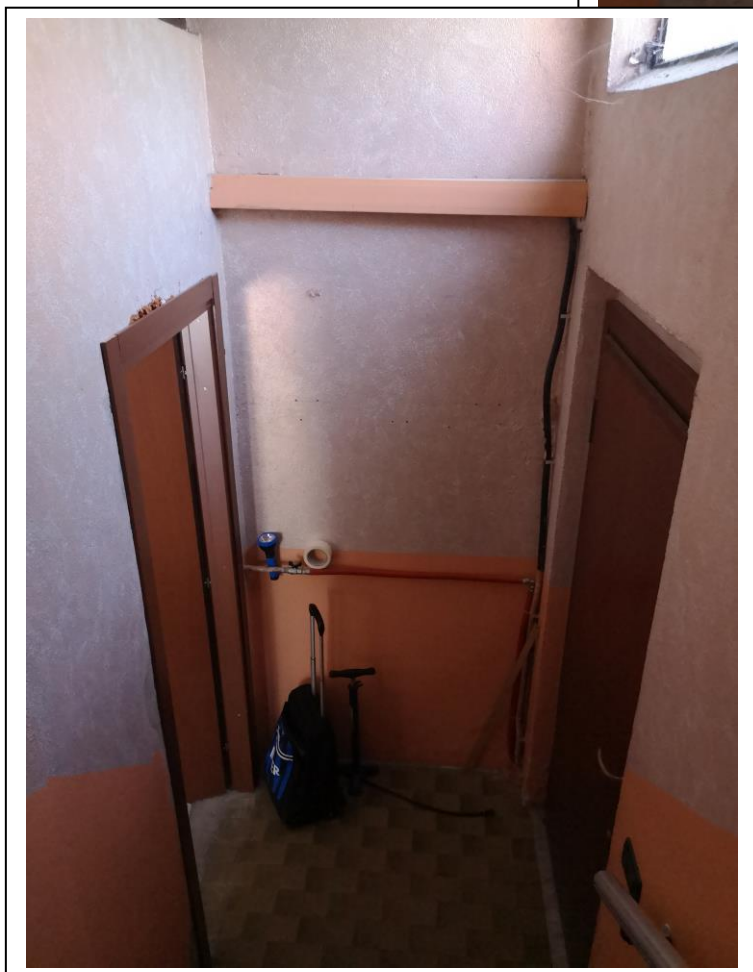
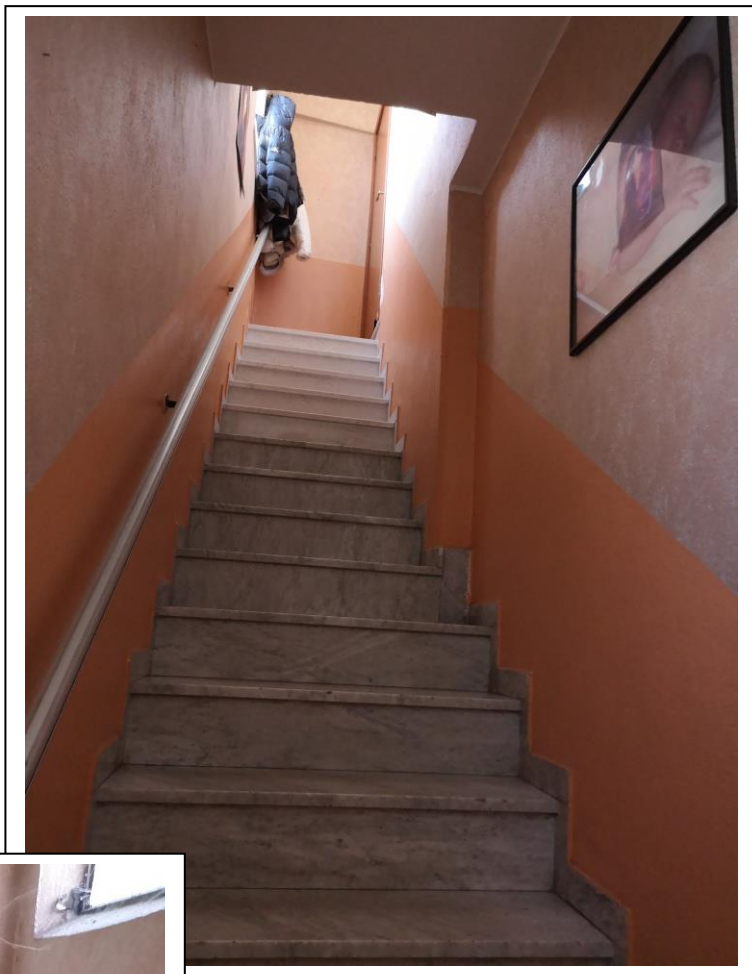

MODULARIO
F. - Cat. S. T. - 315

Mod. B (Nuovo Catasto Edilizio Urbano)

3

NUOVO CATASTO EDILIZIO URBANO

(R. DECRETO-LEGGI 13 APRILE 1989, N. 652)

Planimetria dell'immobile situato nel Comune di PIOLTELLO Via DEL SANTUARIO

Ditta DE SANTIS YOLANDA NATA A SAVA IL 29-9-1928

Allegata alla dichiarazione presentata all'Ufficio Tecnico Erariale di MILANO

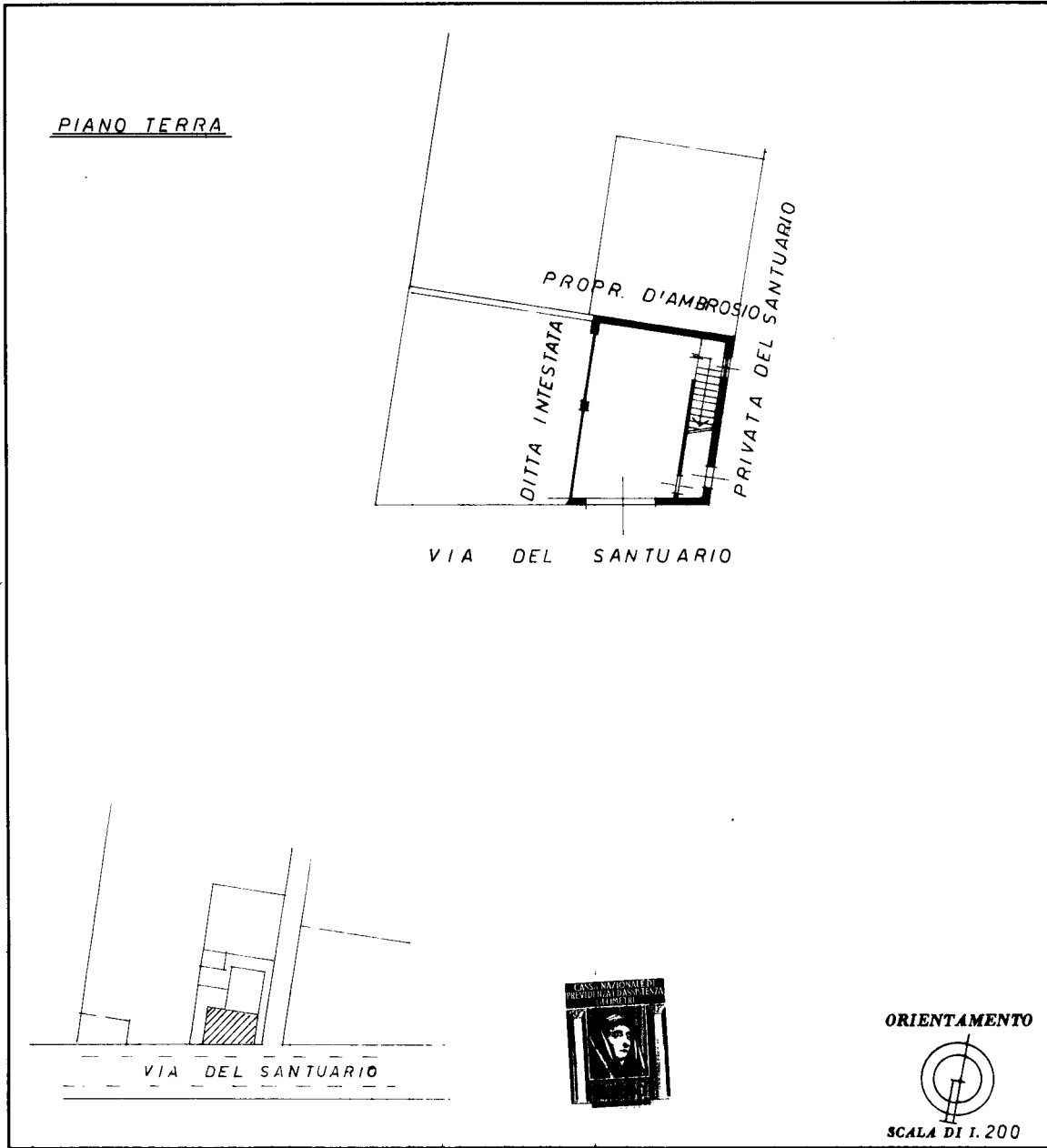

SPAZIO RISERVATO PER LE ANNOTAZIONI D'UFFICIO

DATA PROT. N°	87610	PTA FG MAPP SUB	8/4 353 73 3
------------------	-------	--------------------------	--------------------

Compilata dal GEOM.
BENUZZI EDOARDO
(Titolo, nome e cognome del tecnico)

Iscritto all'Albo de GEOM.
della Provincia di MILANO

DATA

Firma: Edoardo Benuzzi

