

**pianta attuale**

Data: 20/09/2024 - n. T272231 - Richiedente: ZCCBBR74P66F205M

<p><b>Agenzia del Territorio CATASTO FABBRICATI Ufficio Provinciale di Milano</b></p>	<p>Dichiarazione protocollo n. MI0025754 del 18/01/2013</p>	
	<p>Planimetria di u.i.u. in Comune di Cesate</p>	
<p>Vicolo Del Dosso</p>		<p>civ. 7</p>
<p>Identificativi Catastali:</p>		<p>Compilata da: Marsano Alessandra</p>
<p>Sezione: Foglio: 10</p>		<p>Iscritto all'albo: Architetti</p>
<p>Particella: 123</p>		<p>Prov. Milano</p>
<p>Subalterno: 1</p>		<p>N. 14950</p>

Scheda n. 1      Scala 1:200

**PIANO TERRA**  
H=3.53

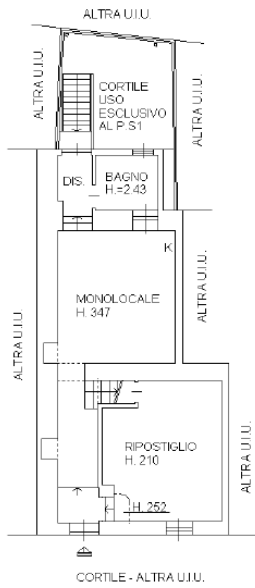

**PIANO INTERRATO**  
(SEMINTERRATO)



**PIANO AMMEZZATO**  
H.=2.25

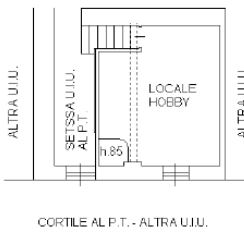

Catastro dei Fabbricati - Situazione al 20/09/2024 - Comune di CESATE (CS69) - < Foglio 10 - Particella 123 - Subalterno 702 - VICOLO DOSSO n. 7 Piano S1-T - 1

Ultima planimetria in atti

Data: 20/09/2024 - n. T272231 - Richiedente: ZCCBBR74P66F205M

Totale schede: 1 - Formato di acquisizione: A4(210x297) - Formato stampa richiesto: A4(210x297)