

Esecuzione Forzata n. 43/2017
XXXXXXXXXXXXXXXXXXXX
contro
XXXXXXXXXXXXXXXXXXXX
XXXXXXXXXXXXXXXXXXXX

TRIBUNALE DI MILANO
SEZIONE ESECUZIONI IMMOBILIARI DI MILANO

Esecuzione Forzata

XXXXXXXXXXXXXXXXXXXX

contro

Sig. XXXXXXXXXXXXXXXXXXXX
Sig.ra XXXXXXXXXXXXXXXXXXXX

N. Gen. Rep. **43/2017**

Giudice: Dott.ssa Simonetta Scirpo
Custode Giudiziario: SIVAG S.P.A. non intervenuta per reperibilità degli esecutati

DOCUMENTAZIONE FOTOGRAFICA

Tecnico Incaricato: Dott. Arch. Mariangela Sirena
Iscritto all'Albo degli Architetti della Provincia di Milano al n. 9388
Iscritto all'Albo del Tribunale al n. 11523
C.F. XXXXXXXXXXXXXXXXXXXX – P.IVA XXXXXXXXXXXXXXXXXXXX

con studio in XXXXXXXXXXXXXXXXXXXX
Telefono XXXXXXXXXXXXX - Fax XXXXXXXXXXXX-
e-mail: XXXXXXXXXXXXXXXXXXXX

Esecuzione Forzata n. 43/2017
XXXXXXXXXXXXXXXXXXXX
contro
XXXXXXXXXXXXXXXXXXXX
XXXXXXXXXXXXXXXXXXXX

**Beni immobili siti in Frazione Barbaiana di Lainate (Mi)
Via Ludovico Ariosto n. 23/G
Lotto 001**



Fotografia n. 1 – Vista del muretto all’ingresso del complesso edilizio sito in Barbaiana di Lainate (Mi) - Via L. Ariosto n. 23, in cui alloggianno le caselle delle lettere ed il citofono – particolare, sulla destra, del citofono con il nominativo degli esecutati

Esecuzione Forzata n. 43/2017
XXXXXXXXXXXXXXXXXXXX
contro
XXXXXXXXXXXXXXXXXXXX
XXXXXXXXXXXXXXXXXXXX



Fotografia n. 2 – Vista del muretto all'ingresso del complesso edilizio sito in Barbaiana di Lainate (Mi) - Via L. Ariosto n. 23, in cui alloggiavano le caselle delle lettere ed il citofono – particolare, sulla sinistra in basso, della casella delle lettere con il nominativo degli esecutati, contraddistinta con la lettera G

Esecuzione Forzata n. 43/2017
XXXXXXXXXXXXXXXXXXXX
contro
XXXXXXXXXXXXXXXXXXXX
XXXXXXXXXXXXXXXXXXXX



Fotografia n. 3 – Vista del passaggio pedonale comune,
localizzato all'interno del complesso edilizio sito in Barbaiana di Lainate (Mi) - Via L. Ariosto n. 23

Esecuzione Forzata n. 43/2017
XXXXXXXXXXXXXXXXXXXX
contro
XXXXXXXXXXXXXXXXXXXX
XXXXXXXXXXXXXXXXXXXX



Fotografia n. 4 – Vista dell'ingresso alla porzione di casa di abitazione bifamiliare degli esecutati, sita in Barbaiana di Lainate (Mi) - Via L. Ariosto n. 23/G (interno G2)

Esecuzione Forzata n. 43/2017
XXXXXXXXXXXXXXXXXXXX
contro
XXXXXXXXXXXXXXXXXXXX
XXXXXXXXXXXXXXXXXXXX



Fotografia n. 5 – Vista del prospetto principale della porzione di casa di abitazione bifamiliare degli esecutati, sita in Barbaiana di Lainate (Mi) - Via L. Ariosto n. 23/G

Esecuzione Forzata n. 43/2017
XXXXXXXXXXXXXXXXXXXX
contro
XXXXXXXXXXXXXXXXXXXX
XXXXXXXXXXXXXXXXXXXX



Fotografia n. 6 – Vista del prospetto laterale e della tettoia della porzione di casa di abitazione bifamiliare degli esecutati, sita in Barbaiana di Lainate (Mi) - Via L. Ariosto n. 23/G

Esecuzione Forzata n. 43/2017
XXXXXXXXXXXXXXXXXXXX
contro
XXXXXXXXXXXXXXXXXXXX
XXXXXXXXXXXXXXXXXXXX



Fotografia n. 7 – Vista del prospetto secondario, con la tettoia (piano terra), l'autorimessa e l'ingresso ai locali cantina (piano interrato – lato corsello box), della porzione di casa di abitazione bifamiliare degli esecutati, sita in Barbaiana di Lainate (Mi) - Via L. Ariosto n. 23/G

Esecuzione Forzata n. 43/2017
XXXXXXXXXXXXXXXXXXXX
contro
XXXXXXXXXXXXXXXXXXXX
XXXXXXXXXXXXXXXXXXXX



Fotografia n. 8 – Particolare della tettoia (piano terra) e dell'autorimessa (piano interrato – lato corsello box) della porzione di casa di abitazione bifamiliare degli esecutati, sita in Barbaiana di Lainate (Mi) - Via L. Ariosto n. 23/G

Esecuzione Forzata n. 43/2017
XXXXXXXXXXXXXXXXXXXX
contro
XXXXXXXXXXXXXXXXXXXX
XXXXXXXXXXXXXXXXXXXX



Fotografia n. 9 – Particolare dell'ingresso ai locali cantina (piano interrato - lato corsello box) della porzione di casa di abitazione bifamiliare degli executati, sita in Barbaiana di Lainate (Mi) - Via L. Ariosto n. 23/G



Fotografia n. 10 – PIANO TERRA: vista dell'ingresso della porzione di casa di abitazione bifamiliare degli executati



Fotografia n. 11 – PIANO TERRA: vista del locale bagno della porzione di casa di abitazione bifamiliare degli esegutati



Fotografia n. 12 – PIANO TERRA: vista del balcone (loggia)
della porzione di casa di abitazione bifamiliare degli esecutati



Fotografia n. 13 – PIANO TERRA: vista del locale soggiorno/pranzo della porzione di casa di abitazione bifamiliare degli esecutati - particolare, a sinistra, della porta che conduce al piano interrato e, sul fondo, della porta di accesso al locale bagno, sprovvisto di antibagno

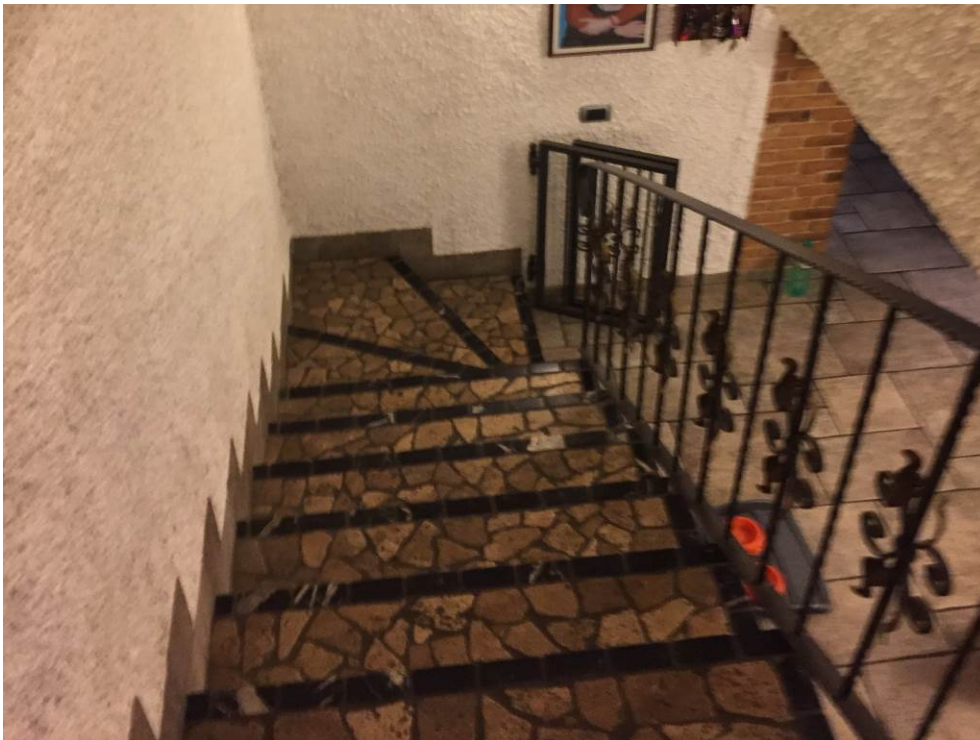

Fotografia n. 14 – Vista, dal piano terra, della scala di collegamento tra i piani terra e interrato della porzione di casa di abitazione bifamiliare degli esecutati



Fotografia n. 15 – PIANO INTERRATO: vista del locale cantina, adibito a cucina/pranzo, della porzione di casa di abitazione bifamiliare degli esecutati - particolare della scala



Fotografia n. 16 – PIANO INTERRATO: vista del locale cantina, adibito a cucina/pranzo, della porzione di casa di abitazione bifamiliare degli esecutati - particolare, sul fondo a sinistra, dell'ingresso al locale bagno e, sul fondo a destra, dell'ingresso al locale lavanderia



Fotografia n. 17 – PIANO INTERRATO: vista del locale bagno della porzione di casa di abitazione bifamiliare degli esecutati



Fotografia n. 18 – PIANO INTERRATO: vista del locale lavanderia della porzione di casa di abitazione bifamiliare degli esecutati



Fotografia n. 19 – PIANO INTERRATO: vista del locale cantina, adibito a cucina/pranzo, della porzione di casa di abitazione bifamiliare degli esecutati – particolare, a sinistra, dell'ingresso al locale autorimessa



Fotografia n. 20 – PIANO INTERRATO: vista del locale autorimessa, adibito a ripostiglio, della porzione di casa di abitazione bifamiliare degli esecutati



Fotografia n. 21 – Vista, dal locale soggiorno/pranzo del piano terra, della scala di collegamento tra i piani terra e primo della porzione di casa di abitazione bifamiliare degli esecutati



Fotografia n. 22 – PIANO PRIMO: vista, dal disimpegno, dell'ingresso alla camera da letto matrimoniale della porzione di casa di abitazione bifamiliare degli esecutati

Esecuzione Forzata n. 43/2017

XXXXXXXXXXXXXXXXXXXX

contro

XXXXXXXXXXXXXXXXXXXX

XXXXXXXXXXXXXXXXXXXX



Fotografia n. 23 – PIANO PRIMO: vista della camera da letto matrimoniale della porzione di casa di abitazione bifamiliare degli esecutati



Fotografia n. 24 – PIANO PRIMO: vista, dal disimpegno, dell'ingresso al locale bagno, dell'ingresso alla camera da letto e della scala di collegamento tra i piani primo e sottotetto della porzione di casa di abitazione bifamiliare degli esecutati

Esecuzione Forzata n. 43/2017
XXXXXXXXXXXXXXXXXXXX
contro
XXXXXXXXXXXXXXXXXXXX
XXXXXXXXXXXXXXXXXXXX



Fotografia n. 25 – PIANO PRIMO: vista del locale bagno della porzione di casa di abitazione bifamiliare degli esecutati



Fotografia n. 26 – PIANO PRIMO: vista del locale camera da letto della porzione di casa di abitazione bifamiliare degli esecutati



Fotografia n. 27 – PIANO PRIMO: vista del balcone (loggia)
della porzione di casa di abitazione bifamiliare degli esecutati



Fotografia n. 28 – PIANO SOTTOTETTO: vista dell'approdo della scala ai locali di sgombero/servizio della porzione di casa di abitazione bifamiliare degli esecutati



Fotografia n. 29 – PIANO SOTTOTETTO: vista dell'ingresso ai locali sgombero/servizio della porzione di casa di abitazione bifamiliare degli esecutati



Fotografia n. 30 – PIANO SOTTOTETTO: vista dei locali di sgombero/servizio della porzione di casa di abitazione bifamiliare degli esecutati

Esecuzione Forzata n. 43/2017
XXXXXXXXXXXXXXXXXXXX
contro
XXXXXXXXXXXXXXXXXXXX
XXXXXXXXXXXXXXXXXXXX



Fotografia n. 31 – PIANO SOTTOTETTO: vista del locale wc della porzione di casa di abitazione bifamiliare degli esecutati

Esecuzione Forzata n. 43/2017
XXXXXXXXXXXXXXXXXXXX
contro
XXXXXXXXXXXXXXXXXXXX
XXXXXXXXXXXXXXXXXXXX



Fotografia n. 32 – PIANO SOTTOTETTO: vista del locale ripostiglio della porzione di casa di abitazione bifamiliare degli esecutati