

MODULO 23/1/4



DIPARTIMENTO DEL TERRITORIO

CATASTO EDILIZIO URBANO

Planimetria di u.i. in Comune di

LAINATE

L. ARIOSTO

23/1

PIANTA PIANO PRIMO

PIANTA PIANO TERRA

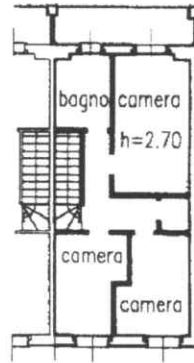
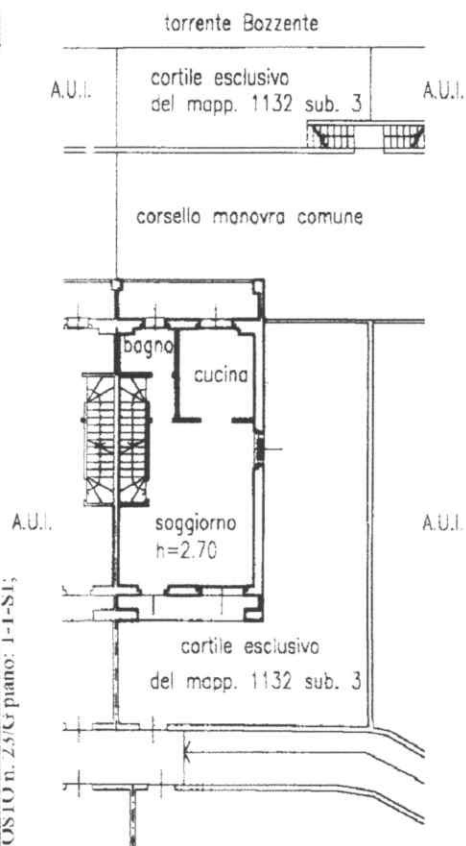

PIANTA PIANO INTERRATO

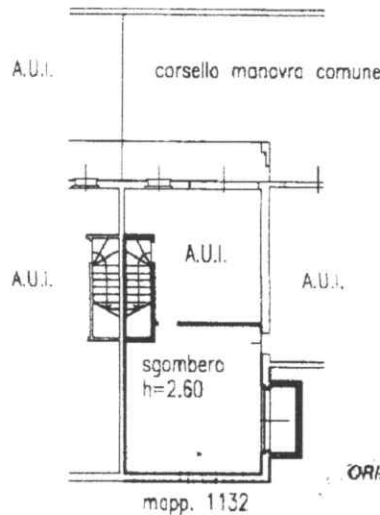

ORIENTAMENTO



SCALA DI 1:200



Catasto della Repubblica Italiana - Situazione al 18/07/2017 - Comune di LAINATE (MI0336982) - Foglio 16 Particella 1132 - Subalterno 3/1 - A.U.I. ARIOSTO n. 2574 piano: 1-1-S1;

Dichiarazione di N.C. Denuncia di variazione Ultima Planimetria in atti (dati catastali)

Compiuta da: **Ingegnere**

Iscritto all'albo de: **Ingegnere**

Data presentazione: 16/07/1998 - Data: 18/07/2017 - n. MI0336982 - Richiedente TRIBUNALE DI MILANO
Tol. schede: 1 Formato di acq.: A4 (208x297) BG. scala: 1:1



MODULO 33
1998/99



DIP. REGIONALE DEL T. 10
CATARZO EDILIZIA - ARIOSTO

14.3 (A2)

Planimetria di zona - Comune di

LAINATE

L. ARIOSTO

23/

Catasto del capircall. Situazione al 18/07/2017 - Comune di LAINATE (L41D) - Foglio: 16 Particella: 1152 - Subalterno 12 -
LUDOVICO ARIOSTO n. 23/G piano: S1

PIANTA PIANO INTERRATO

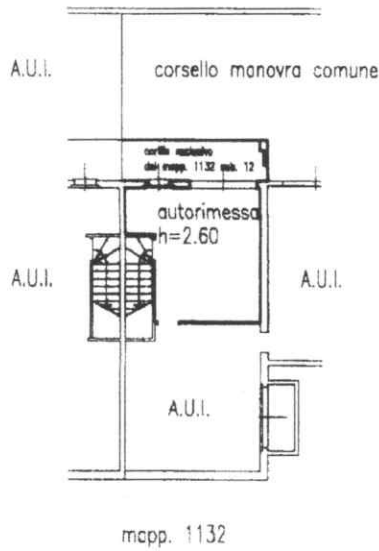

ORIENTAMENTO



Scala di 20x

RISERVA ALLE OFFICINE

Dichiarazione di N.C.
Denuncia di variazione
Ultima Planimetria in atti
Identificativi catastali

Completata dal **Ingegnere**
T. 10, 08/07/2017

Iscritto in catasto n. 13557

Data presentazione: 16/07/1998 - Data: 18/07/2017 - n. MI0336986 - Richiedente TRIBUNALE DI MILANO
Fot. schede: 1 - Formato di acc.: A4 (208x297) - Fatt. di scala: 1:1

11.06.1998

Privettoni





DIPARTIMENTO DEL TERRITORIO

CATASTO EDILIZIO URBANO

1929 n. 4021

Planimetria di area in Comune di

LAINATE

VIA

L. ARIOSTO

23/

Catasto del Territorio - Situazione al 18/07/2017 - Comune di LAINATE (MI0336994) - Foglio: 16 Particella: 1132 - Subalterno 13 A
LUDOVICO ARIOSTO n. 23/G piano: ST.

PIANTA PIANO INTERRATO

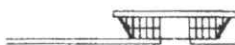

corsello manovra comune

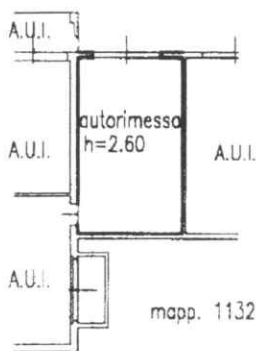

2015 19 16 15 16:04

ORIENTAMENTO



SCALA D' 20x



Dichiarazione di N.C.
Denuncia di variazione

Completata dal **Ingegnere**

Ultima Planimetria in atti
identificativi catastali

Iscritto all'albo de **Ingegnere**

Data presentazione: 16/07/1998 - Data: 18/07/2017 - n. MI0336994 - Richiedente TRIBUNALE DI MILANO
Tot. schede firmate di acc. A4 (208/297) - Fatt. di scala: 1:1
del 1998

