Data presentazione: 26/03/1971 - Data: 04/02/2024 - n. T18478 - Richiedente: PPCNTN65E26G964V

MODULARIO
I.G.E.T. - 315

MOD. B (*Nuovo Catasto Edilizio Urbano*)

Lire 20

MINISTERO DELLE FINANZE

DIREZIONE GENERALE DEL CATASTO E DEI SERVIZI TECNICI ERARIALI

NUOVO CATASTO EDILIZIO URBANO

(R. DECRETO-LEGGE 13 APRILE 1939, N. 652)

Planimetria dell'immobile situato nel Comune di S. DONATO MILANESE *Via* MORANDI n° 13

Ditta

Allegata alla dichiarazione presentata all'Ufficio Tecnico Erariale di MILANO

ABITAZIONE | piano 4° SCALA A | n° int. 8 | C-0620959

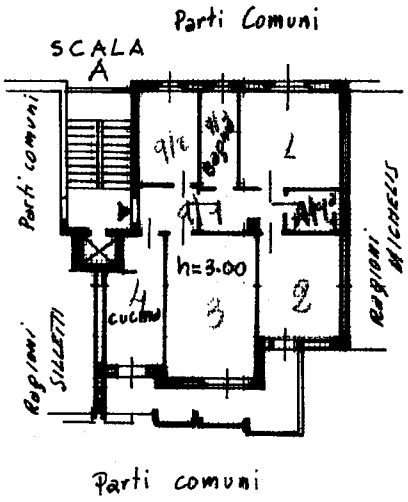

CANTINA N° 15 OVEST

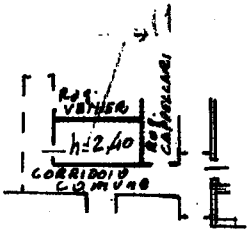

ORIENTAMENTO

SCALA DI 1: 200

SPAZIO RISERVATO PER LE ANNOTAZIONI D'UFFICIO

DATA

PROT. N°

Compilata dal Geometra
(Titolo, nome e cognome del tecnico)
VINCENZO CAPPELLI

Iscritto all'Albo dei Geometri

della Provincia di MILANO

DATA 1- marzo - 1971

Firma: Vincenzo Cappelli

Data presentazione: 26/03/1971 - Data: 04/02/2024 - n. T18478 - Richiedente: PPCNTN65E26G964V
Totale schede: 1 - Formato di acquisizione: A3(297x420) - Formato stampa richiesto: A3(297x420)
Ultima planimetria in atti

Catasto dei Fabbricati - Situazione al 04/02/2024 - Comune di SAN DONATO MILANESE(H827) - < Foglio 17 - Particella 84 - Subalterno 8 >
VIA RODOLFO MORANDI n. 13 Scala I Piano T - 4

10 mm