

Completato dal Geom. Scarpato
 (Trib. n. 1000/1967) REDAELLI
 Iscritto all'Albo dei Geometri
 della Provincia di MILANO
 DATA 31 Marzo 1967
 Firma: Anton. Redelli Scarpato

SPAZIO RISERVATO PER LE ANNOTAZIONI D'UFFICIO

DATA 31/03/67
 Fog. n. 2500
 1/1

Comune di LOMBARDIA (E591) - < Foglio 8 Partecelle 191 - Subaltemo 3 >
 CATASTRO del Fabbricati - Situazione al 22/07/2014
 V. n. FRANCESCO BARACCA n. 4 piano, 1 s. piano
 Data presa in considerazione: 05/05/1967 - Data: 22/07/2014 - n. MI0363825 - Richiedente TRIB DI MILANO
 Tot. schede Formato di acq.: A3(297x419) - Fatt. di scala: 1:1
 Ultima Planimetria in atti

Giudice: Dr.ssa Mennuni
 Custode: S.I.V.A.G.
 Perito: Arch. Tomaso Gray de Cristofaris

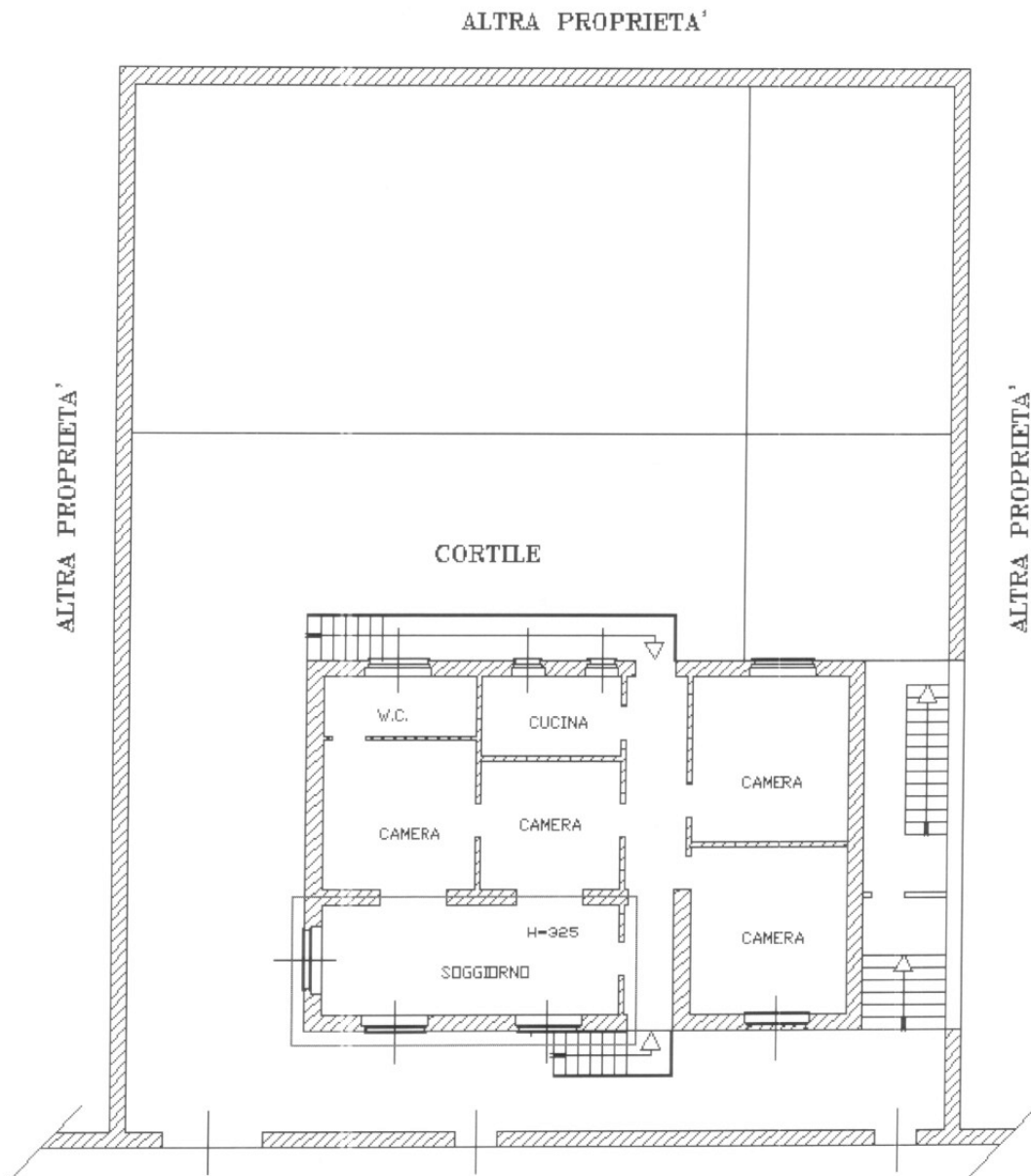

VIA BARACCA 4
PIANO RIALZATO
Fig.8 Map.86 Sub.1