

**Agenzia delle Entrate
CATASTO FABBRICATI
Ufficio Provinciale di
Milano**

Dichiarazione protocollo n. MI0628616 del 29/11/2013

Planimetria di u.i.u. in Comune di Milano

Via Imola

civ. 17

Identificativi Catastali:

Sezione:
Foglio: 131
Particella: 239
Subalterno: 719

Compilata da:
Rovedatti Devis

Iscritto all'albo:
Geometri

Prov. Sondrio

N. 1558

Scheda n. 1

Scala 1:200

PIANO TERRA

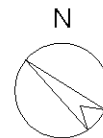
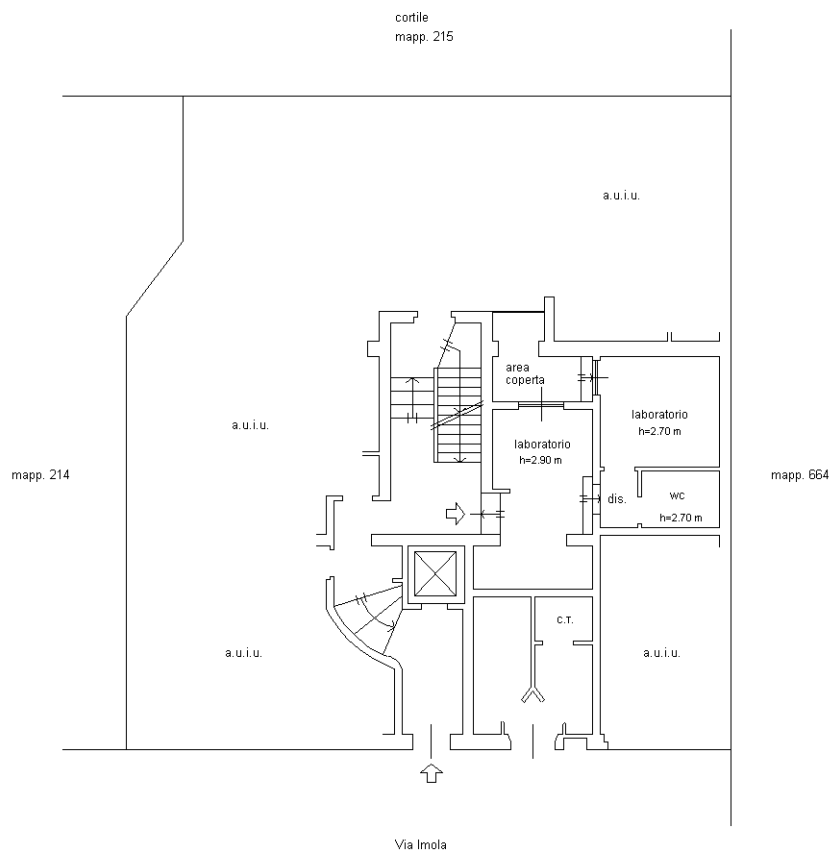

Catasto dei Fabbricati - Situazione al 22/10/2020 - Comune di MILANO (F205) - < Foglio: 131 - Particella: 239 - Subalterno: 719 >
VIA PRIVATA IMOLA n. 17 piano: T;

Ultima planimetria in atti