

**Agenzia del Territorio
CATASTO FABBRICATI
Ufficio Provinciale di
Milano**

Dichiarazione protocollo n. MI0105336 del 11/02/2009

Planimetria di u.i.u. in Comune di Mesero

Via Marconi Guglielmo

civ. 7

Identificativi Catastali:

Sezione:
Foglio: 2
Particella: 85
Subalterno: 702

Compilata da:

Iscritto all'albo:
Architetti

Prov. Milano

N. 8863

Scheda n. 1

Scala 1:200

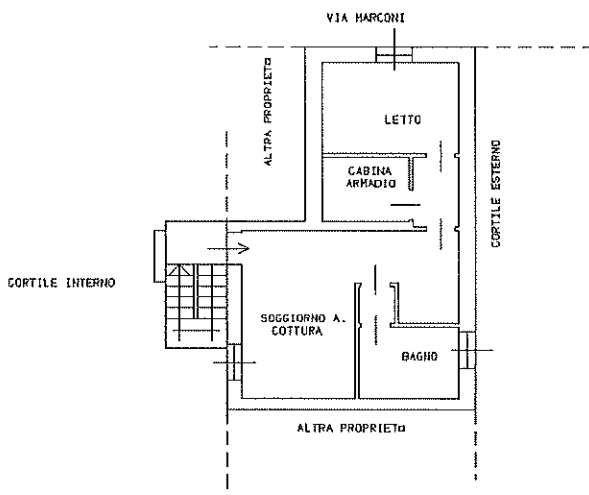

PIANO PRIMO h. 2.70

ORIENTAMENTO



Ultima planimetria in atti