

MODULARIO
F. 119 Rond. 487



MINISTERO DELLE FINANZE
DIREZIONE GENERALE DEL CATASTO E DEI SS.TT.EE.
CATASTO EDILIZIO URBANO (RDL 13-4-1939, n. 652)

MOD. BN (CEU)

LIRE
250

Planimetria di u.i.u. in Comune di **BOLLATE** via **NUOVA VIA DI P.R.** civ.

P. PRIMO
H=2.70

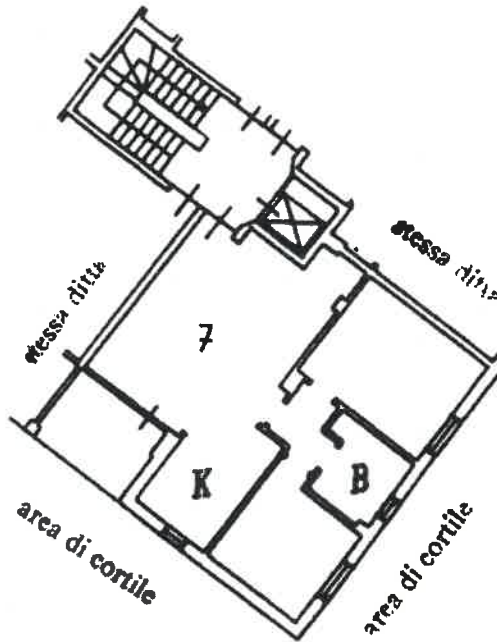

P. SEMINTERRATO
H=2.50

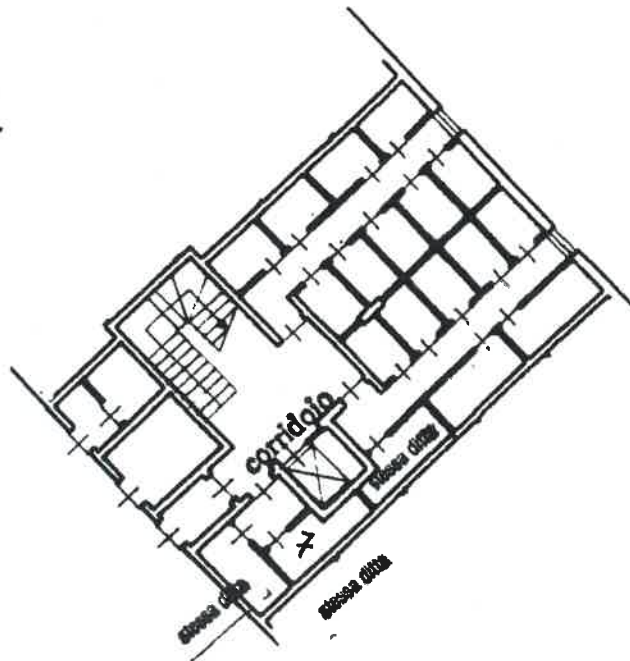

ORIENTAMENTO

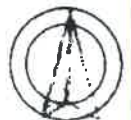

SCALA DI 1:200

Dichiarazione di N.C.
Denuncia di variazione

Compilata dal ...
(Titolo, cognome e nome)

RISERVATO ALL'UFFICIO

Ultima planimetria in atti
Identificativi catastali

Iscritto all'albo de ...
della provincia di ...

Data presentazione: 08/11/1991 - Data: 23/10/2023 - n. T393703 - Richiedente: RMLFBG76S12F205V
Totale superficie: ... Formato stampa richiesto: A4(210x297)

data 10 OTT. 2023 Firma

MODULARIO
F. rig. rend. 487



MINISTERO DELLE FINANZE
DIREZIONE GENERALE DEL CATASTO E DEI SS.TT.EE.
CATASTO EDILIZIO URBANO (RDL 13-4-1939, n. 652)

MOD. 8M (CEU)

LIRE
250

Planimetria di u.i.u. in Comune di **BOLLATE** via **NUOVA VIA DI P.R.** civ.

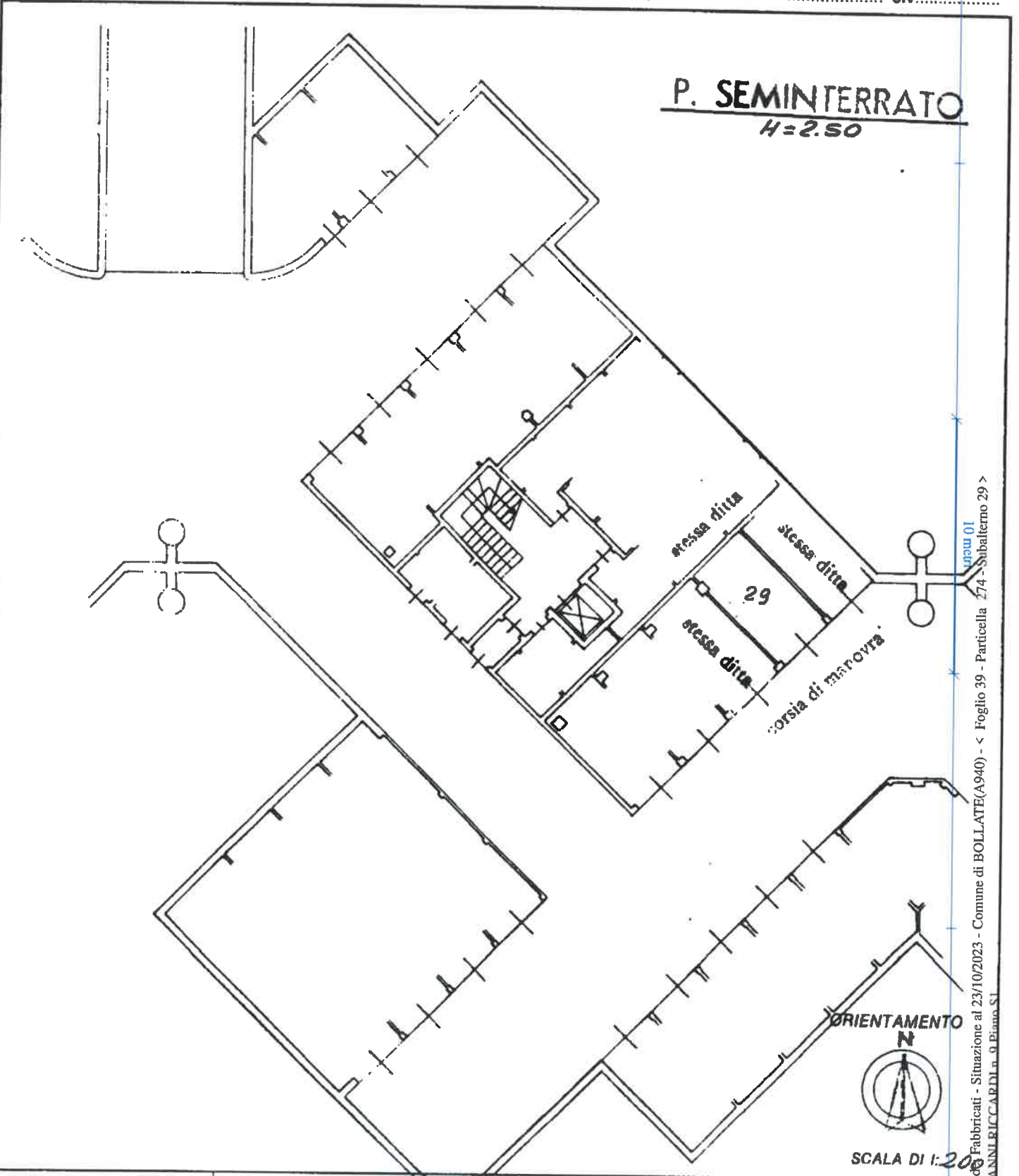

Catasto di Fabbricati - Situazione al 23/10/2023 - Comune di BOLLATE(A940) - < Foglio 39 - Particella 274 - Subalterno 29 >
VIA CANNI RICCARDELLI n. 9 Piano S1

Dichiarazione di N.C.
Denuncia di variazione

Compilata dal
(Titolo, cognome e nome)

RISERVATO ALL'UFFICIO

Ultima planimetria in atti
Identificativi catastali
Data presentazione: 08/11/1991 - Data: 23/10/2023 - n. T395034 - Richiedente: RMLFBG76S12F205V
Totale schede: 29 Formato da acquisizione: A4 (210x297) Formato stampa richiesto: A4 (210x297)
n. sub. 29

Iscritto all'albo de
della provincia di
data 10 OTT 1991 Firma



Handwritten signature