

**Agenzia delle Entrate  
CATASTO FABBRICATI  
Ufficio Provinciale di  
Milano**

Dichiarazione protocollo n. MI0038288 del 27/01/2017

Planimetria di u.i.u. in Comune di Milano

Piazzale Gabriele Rosa

civ. 6

Identificativi Catastali:

Sezione:

Foglio: 585

Particella: 120

Subalterno: 2

Compilata da:

Dirceo Elisabetta

Iscritto all'albo:  
Architetti

Prov. Genova

N. 2514

Scheda n. 1

Scala 1:200

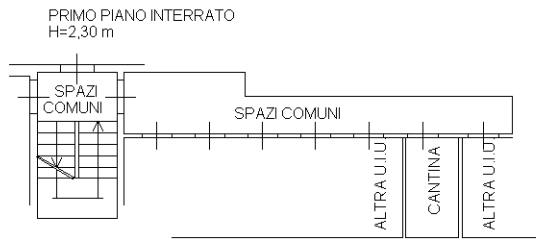
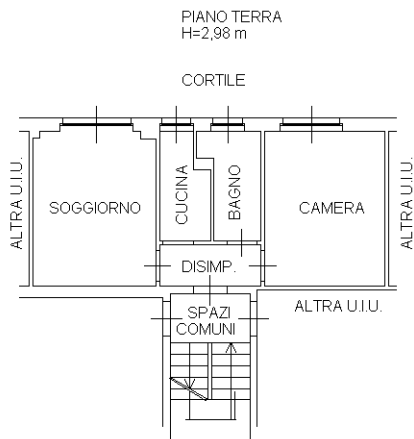

Catasto dei Fabbricati - Situazione al 22/07/2021 - Comune di MILANO (F205) - < Foglio: 585 - Particella: 120 - Subalterno: 2 >  
PIAZZALE GABRIELE ROSA n. 6 piano: T-S1 scala: B;

Ultima planimetria in atti