

DOCUMENTAZIONE FOTOGRAFICA

Viale Assunta, 112

CERNUSCO SUL NAVIGLIO (MI)



Vista del fabbricato principale su viale Assunta e particolare dell'androne di accesso al cortile.





Viste del cortile con – sotto – l'accesso al cortile del fabbricato interno *de quo*.





Viste del cortile di pertinenza dell'immobile pignorato.





Particolare della scala di accesso al ballatoio che conduce all'accesso alla porzione posta al piano rialzato dell'immobile pignorato e -sotto – ingresso anche dal cortile alle cantine sottostanti.





Particolare degli impianti posti sotto il ballatoio e particolare dell'ingresso all'alloggio.

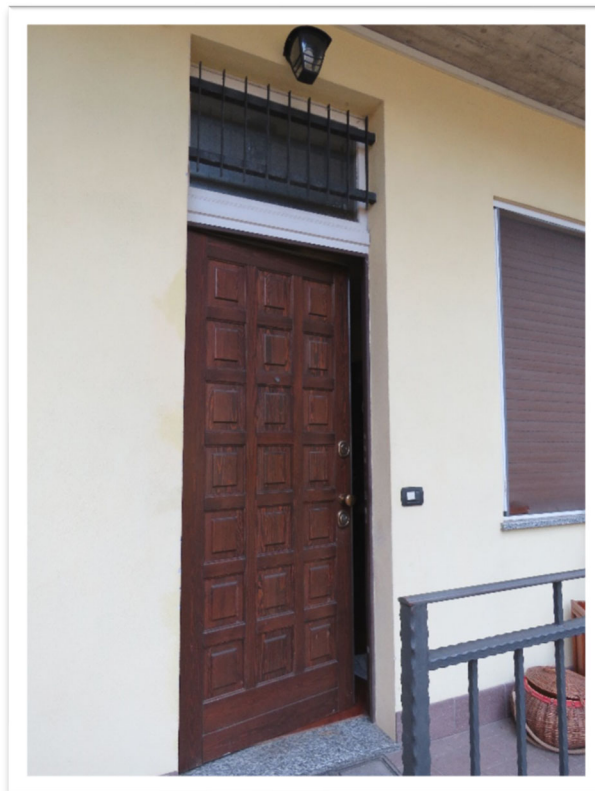



Viste della zona d'ingresso.



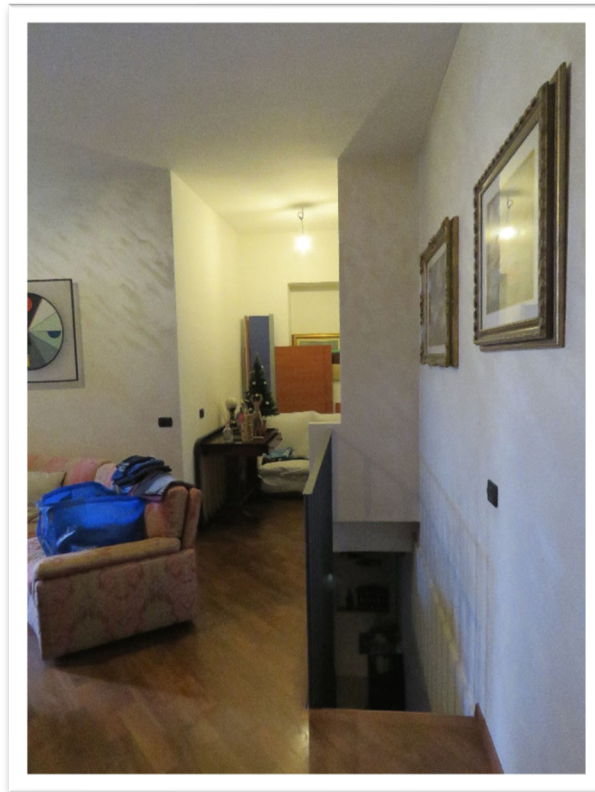

Altre viste della zona d'ingresso.





Il disimpegno delle camere e del bagno.

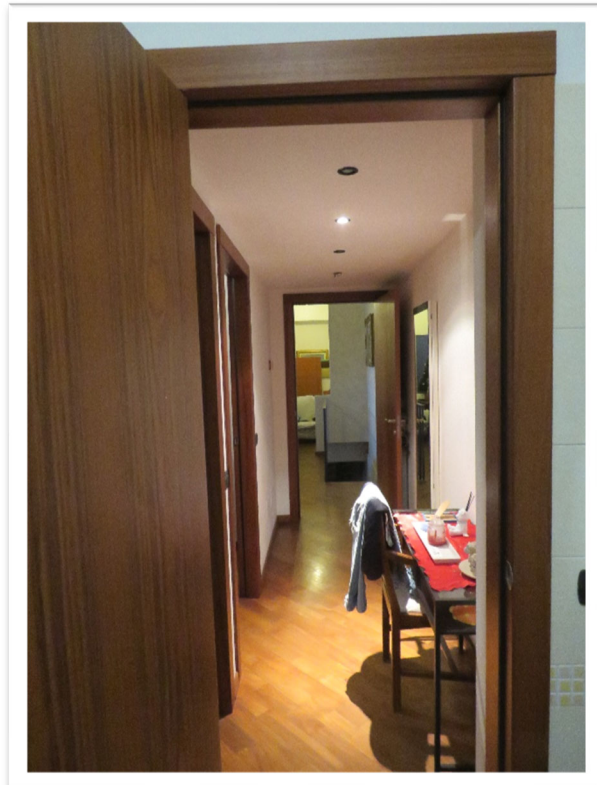



Una delle camere.





Altra camera.





Il bagno.





La scala interna che conduce alle cantine poste nel piano seminterrato.

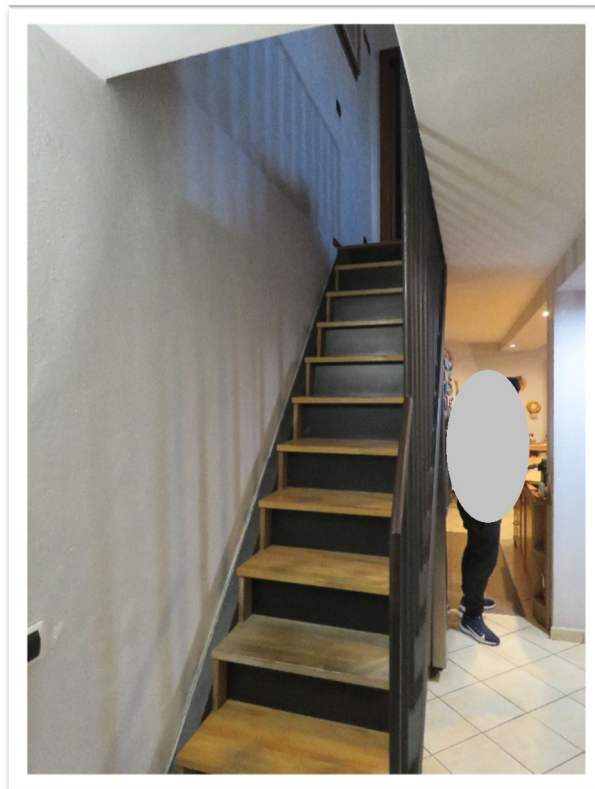



Cantina al piano seminterrato impropriamente utilizzata come cucina.





Disimpegno di ingresso dal cortile di pertinenza.





Piano seminterrato: ripostiglio impropriamente utilizzato come lavanderia.



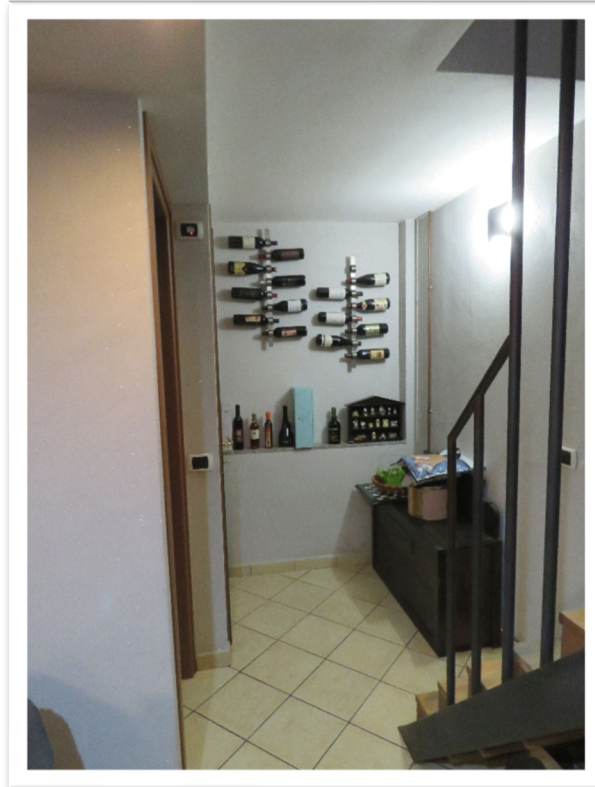

Piano seminterrato: disimpegno e ripostiglio impropriamente utilizzato come bagno.

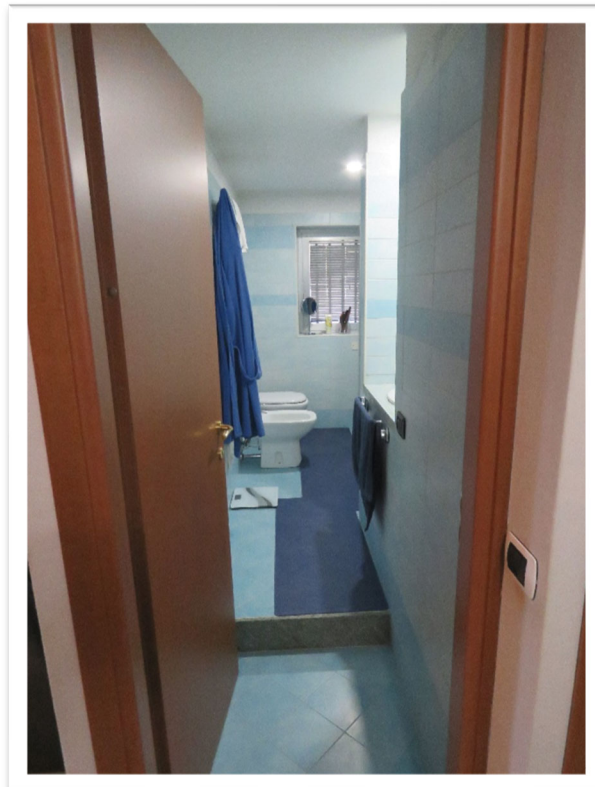

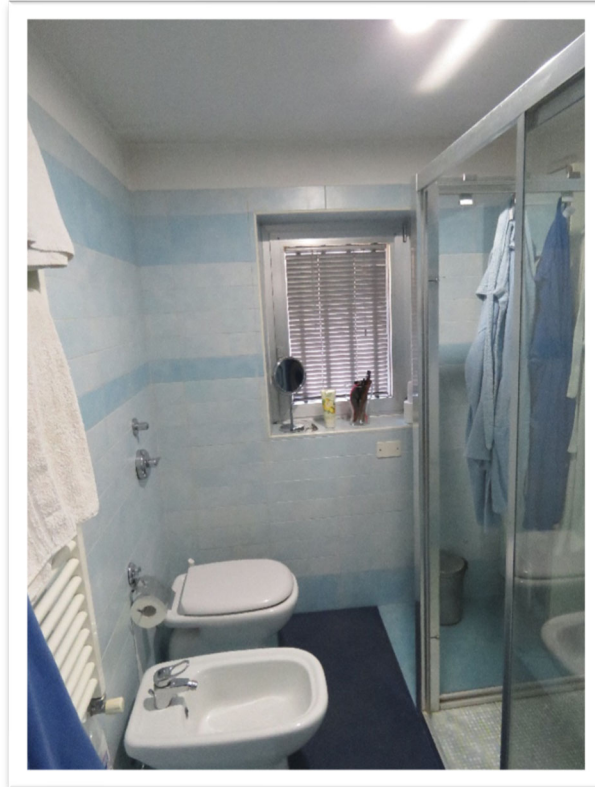

Altre viste del suddetto bagno.

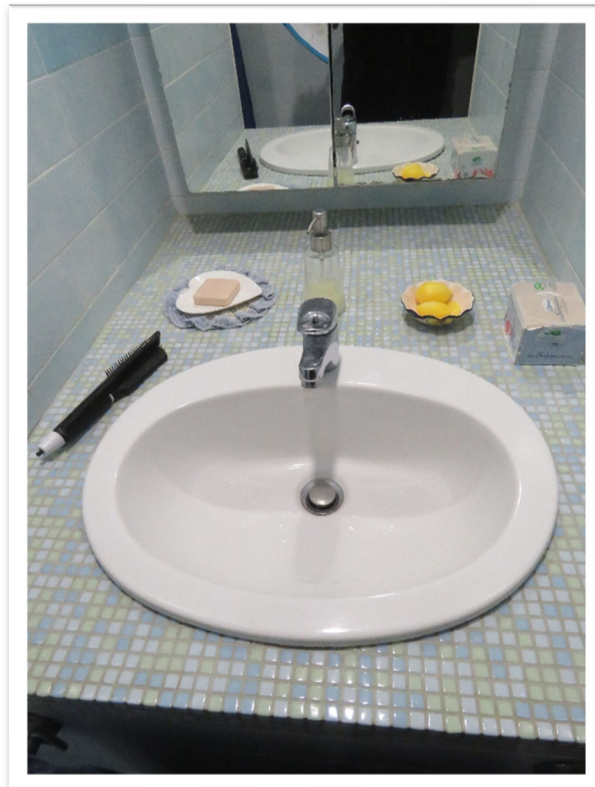

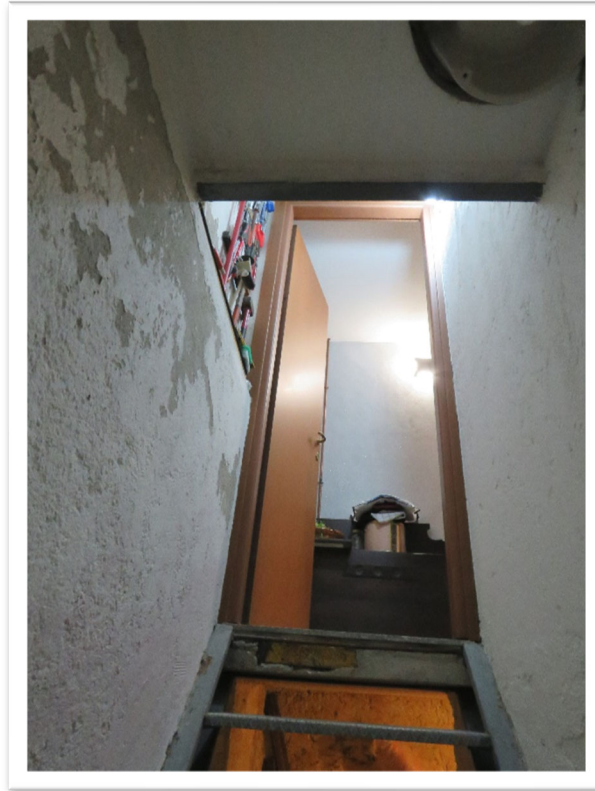

La scala interna che collega il piano seminterrato alla cantina posta al piano secondo interrato.

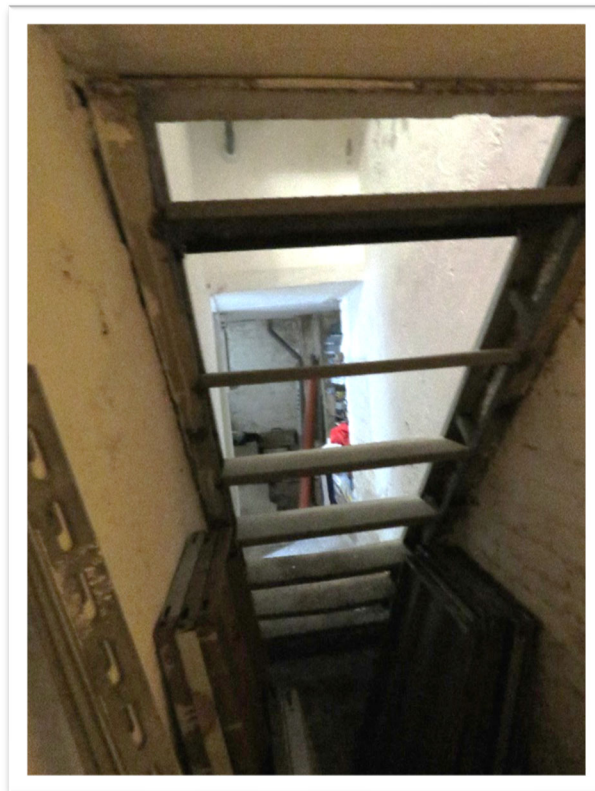



Il passaggio posto intorno al vano cantina.





Il vano cantina.





Altra vista del passaggio posto intorno al vano cantina.





Particolari del cortile e -sotto – dell'ingresso al piano seminterrato.



