

N=5040400



E=1525700

1 Particella: 66

Comune: (MI) CERNUSCO SUL NAVIGLIO Scala originale: 1:1000  
Foglio: 40 Dimensione cornice: 267.000 x 189.000 metriProtocollo pratica T176991/2024  
4-Gen-2024 15:45:59

Agenzia del Territorio  
**CATASTO FABBRICATI**  
Ufficio Provinciale di  
Milano

ELABORATO PLANIMETRICO	
Compilato da: Perego Marco	
Iscritto all'albo: Geometri	
Prov. Milano	N. 9241

Comune di Cernusco Sul Naviglio	Protocollo n. MI0835458 del 15/12/2005
Sezione: Foglio: 40 Particella: 66	Tipo Mappale n. del

Dimostrazione grafica dei subalterni Scala 1 : 200

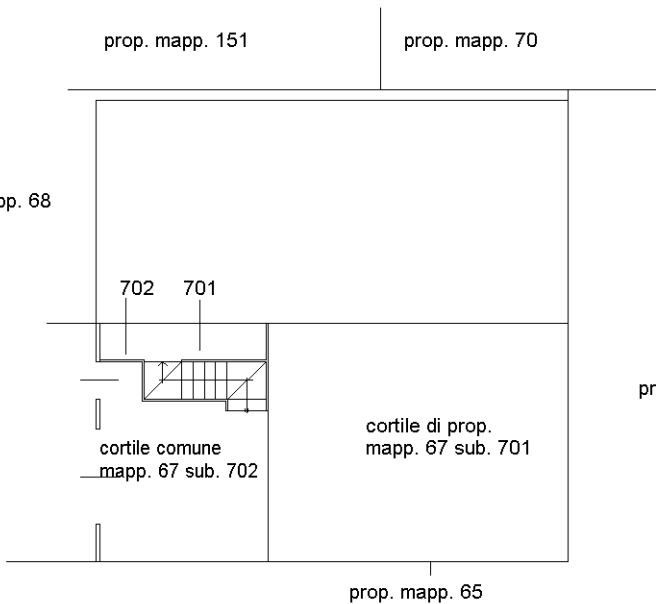

# PIANO TERRA

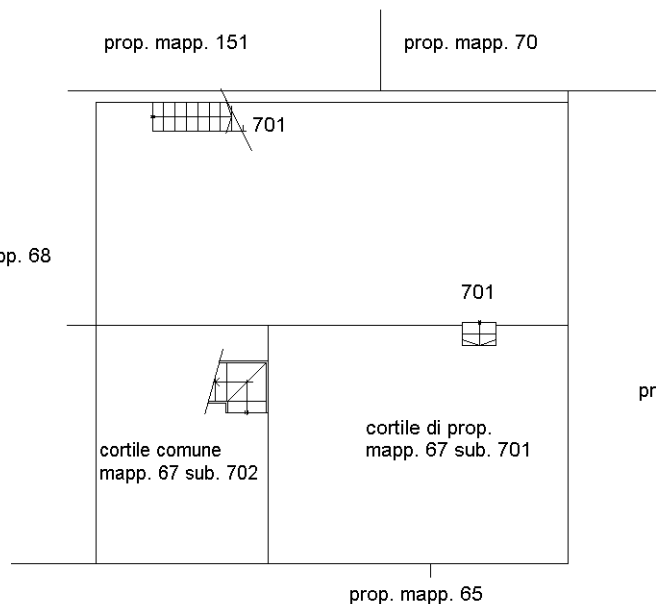

# PIANO S1

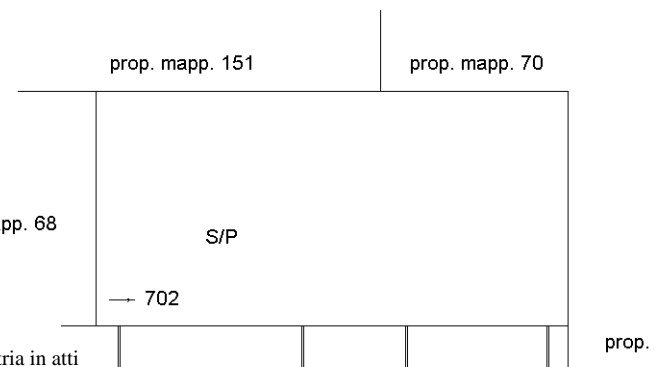

# PIANO S2

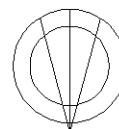
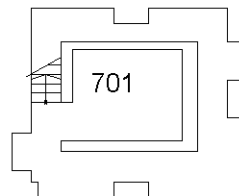

Ultima planimetria in atti

## ACCERTAMENTO DELLA PROPRIETÀ IMMOBILIARE URBANA ELENCO DEI SUBALTERNI ASSEGNATI

Comune	Sezione	Foglio	Particella	Tipo mappale	del:
CERNUSCO SUL NAVIGLIO		40	66		

Sub	UBICAZIONE via/piazza	n.civ	Piani	Scala	Int	DESCRIZIONE
1						SOPPRESSO
2						SOPPRESSO
701	viale assunta	112	T-S1 - S2			ABITAZIONE DI TIPO ECONOMICO
702	viale assunta	112	T-1			ABITAZIONE DI TIPO ECONOMICO

Comune	Sezione	Foglio	Particella	Tipo mappale	del:
CERNUSCO SUL NAVIGLIO		40	67		

Sub	UBICAZIONE via/piazza	n.civ	Piani	Scala	Int	DESCRIZIONE
702	viale assunta	112	T			BENE COMUNE NON CENSIBILE

**Agenzia del Territorio  
CATASTO FABBRICATI  
Ufficio Provinciale di  
Milano**

Dichiarazione protocollo n. MI0835458 del 15/12/2005

Planimetria di u.i.u. in Comune di Cernusco Sul Naviglio

Viale Assunta

civ. 112

Identificativi Catastali:

Sezione:

Foglio: 40

Particella: 66

Subalterno: 701

Compilata da:

Perego Marco

Iscritto all'albo:

Geometri

Prov. Milano

N. 9241

Scheda n. 1

Scala 1:200

# PIANO TERRA

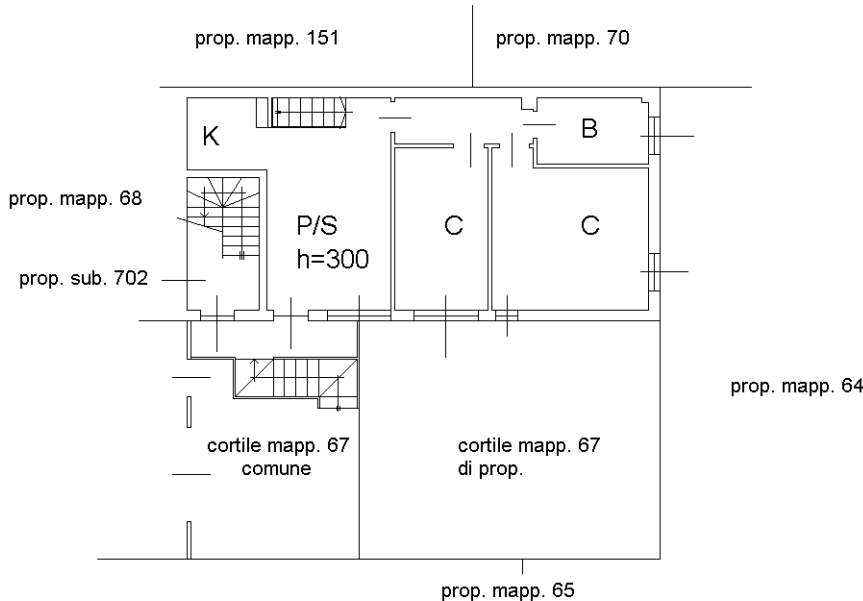

# PIANO S1 -

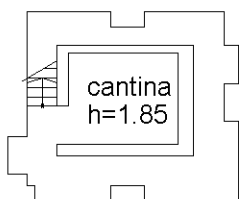
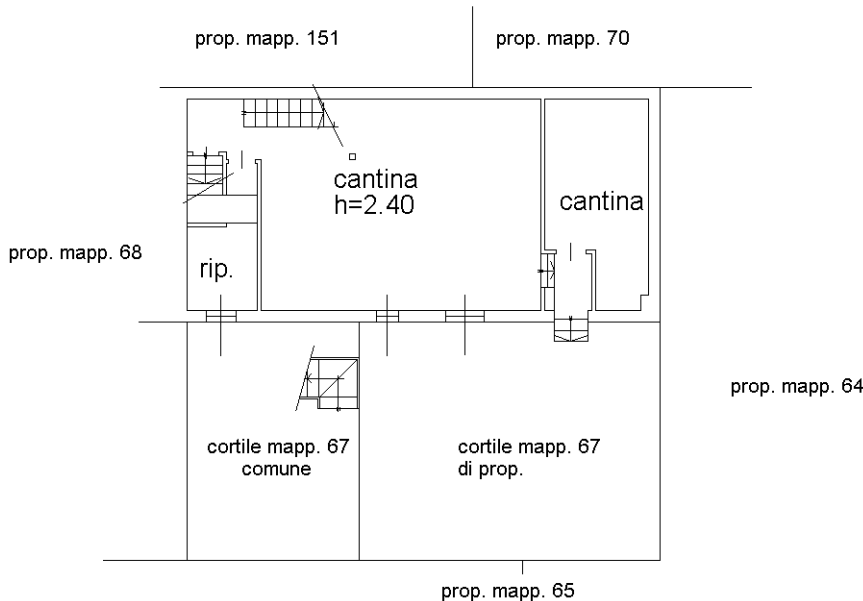

# PIANO S2 -

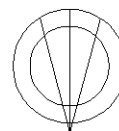

Ultima planimetria in atti