

MODULARIO
P. - Cat. S. T. - 215



MINISTERO DELLE FINANZE
DIREZIONE GENERALE DEL CATASTO E DEI SERVIZI TECNICI ERARIALI

MOD. B (Nuovo Catasto Edilizio Urbano)

Lire
20

NUOVO CATASTO EDILIZIO URBANO

(R. DECRETO-LEGGE 12 APRILE 1959, N. 639)

Planimetria dell'immobile situato nel Comune di Pioltello Via Bellini - Puccini
Ditta Immob. "MILANO" S. a. S. di Galbiati & C.

Allegata alla dichiarazione presentata all'Ufficio Tecnico Erariale di MILANO

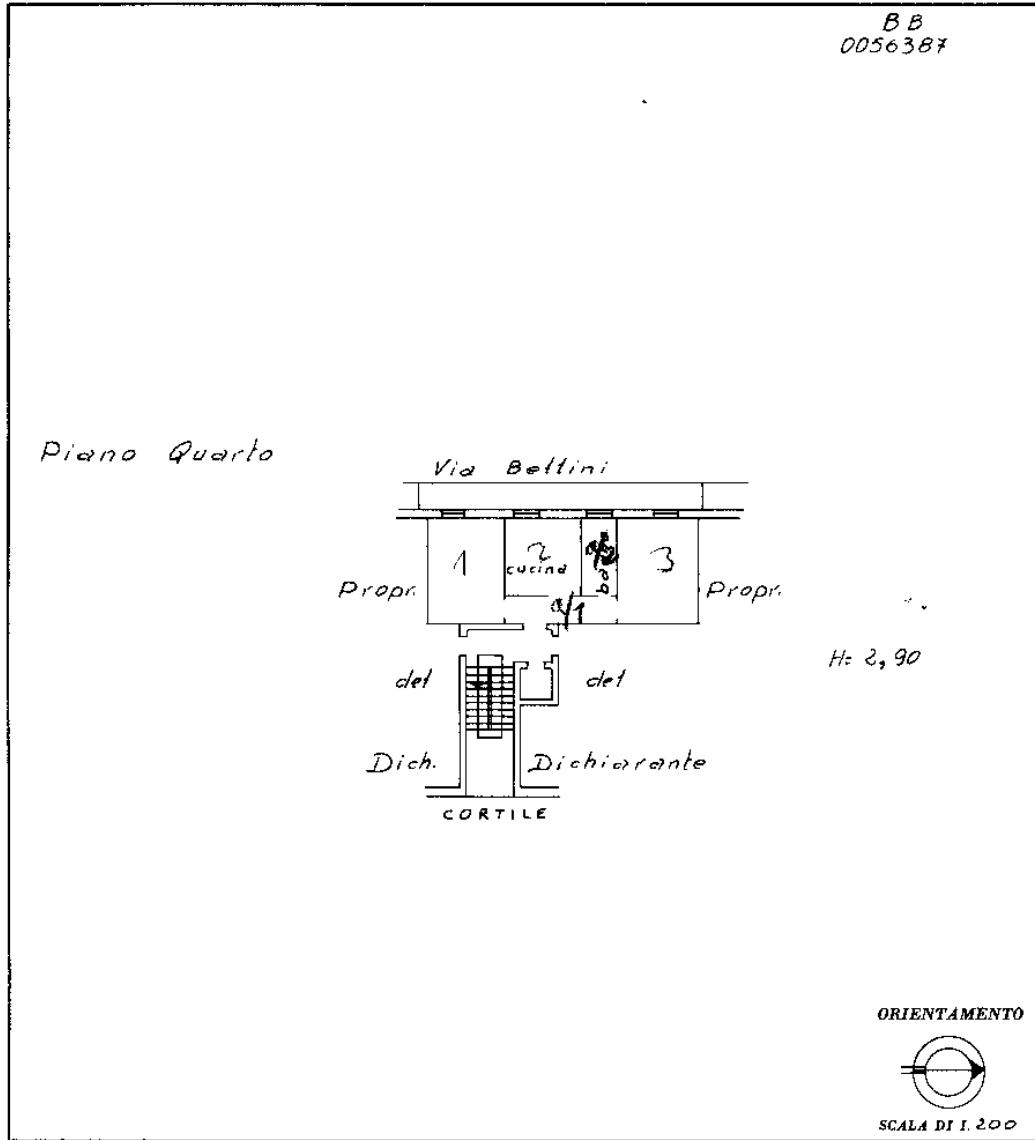

SPAZIO RISERVATO PER LE ANNOTAZIONI D'UFFICIO

DATA	
PROT. N°	

Compilata dal Perito Edite...
(Titolo, nome e cognome del tecnico)
Pietro Fregani
Iscritto all'Albo dei Periti Industri...
della Provincia di Milano N° 1598
DATA 14 Ottobre 1963
Firma: _____

Catasto dei Fabbricati - Situazione al 17/02/2024 - Comune di PIOLTELLO(G686) - < Foglio 2 - Particella 581 - Subalterno 17 >
VIA PUCCINI GIACOMO n. 2 - Scala C-Piano 4

Ultima planimetria in atti