

Allegato A. Rilievo fotografico.

Il fabbricato.



Immagini 1, 2 e 3. Il fabbricato visto dall'esterno con in evidenza, nella foto 2 le finestre dell'unità oggetto di valutazione. La foto 3 mostra l'ingresso al fabbricato dall'interno dell'unità oggetto di valutazione.



Immagini 4 e 5. Vista dell'ingresso e dall'ingresso verso l'esterno.
In evidenza il portoncino dell'unità oggetto di valutazione



Immagine 6 e 7. L'ingresso, con la partenza della scala e la scala; non è attualmente presente un servoscala. L'unità non è quindi attualmente accessibile a persona con ridotte capacità motorie.

L'appartamento.



Immagini 8 e 9. L'ingresso e vista dall'ingresso verso l'interno.

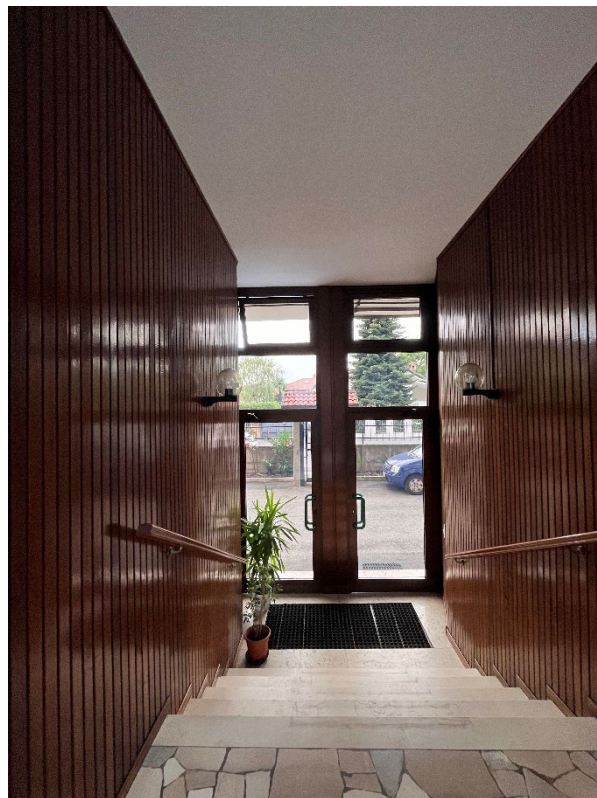

Immagine 10. La zona del soggiorno con sullo sfondo lo spazio cottura. Si nota la presenza di un gradino.



Immagine 11. Il breve corridoio che dal soggiorno porta alla camera e al bagno.



Immagine 12. La camera da letto.



Immagine 13. La camera da letto

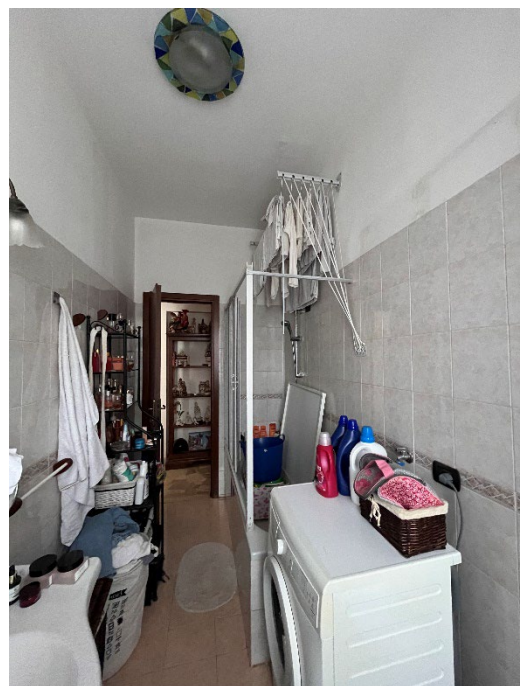
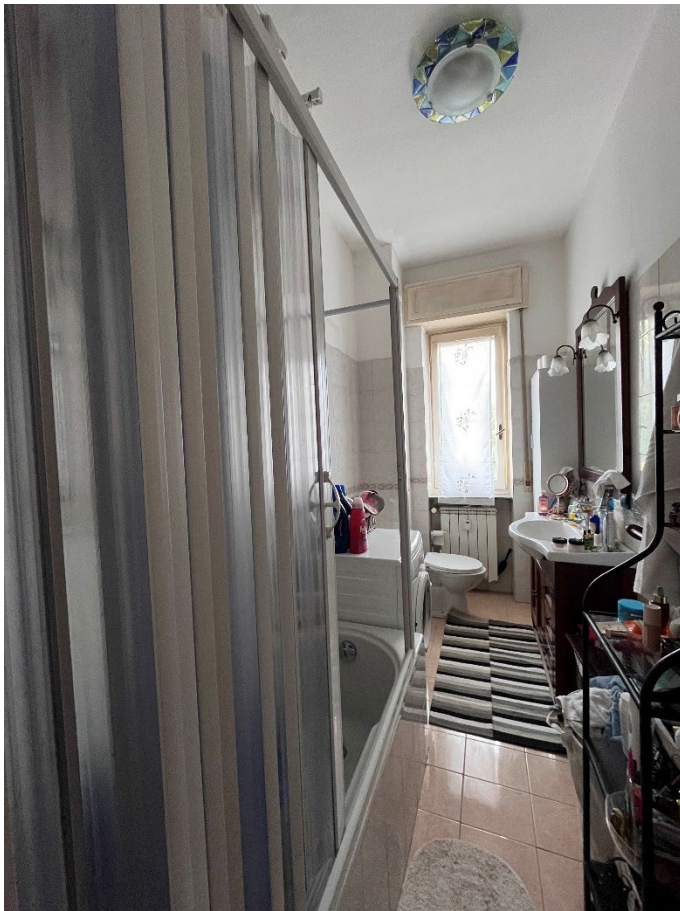

Immagini 14, 15 e 16. Il bagno aerato.

La cantina.

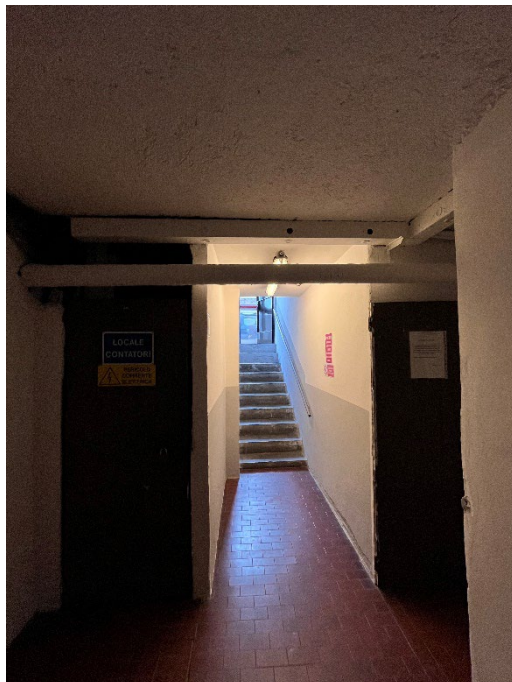
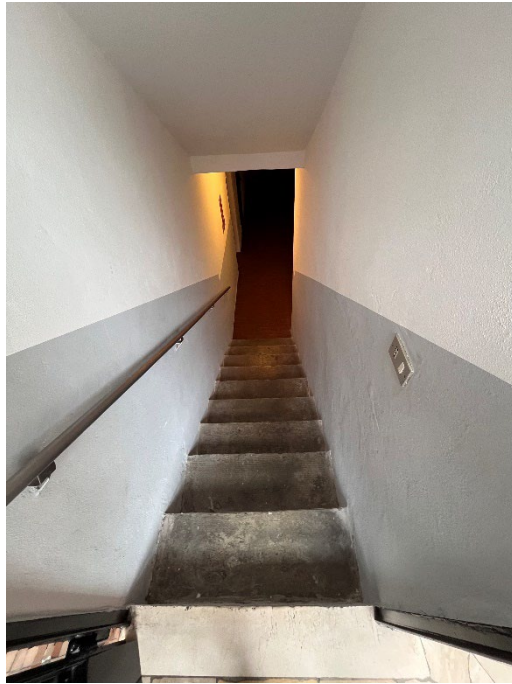
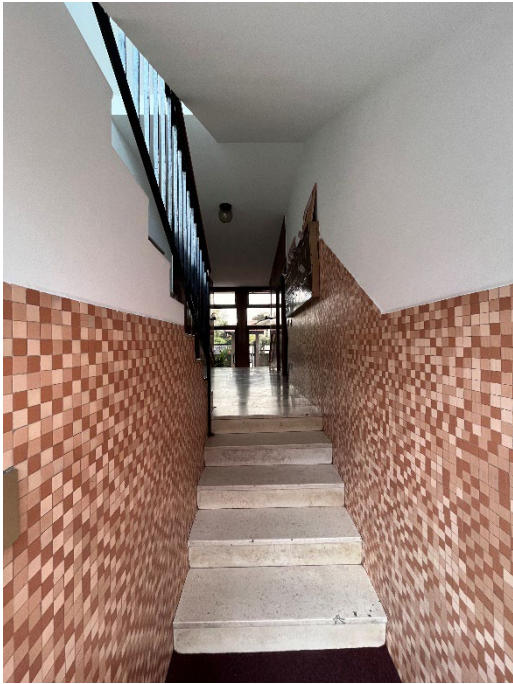

Immagini 17, 18 e 19 e 20. Il percorso per raggiungere la cantina.

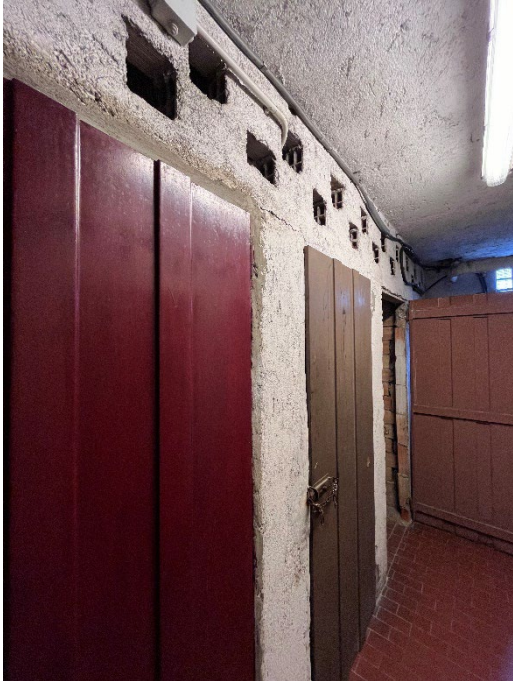

Immagini 21 e 22. La cantina vista da fuori.