

GEOMETRI
P. - Cat. S.T. - 488



MINISTERO DELLE FINANZE
DIREZIONE GENERALE DEL CATASTO E DEI SERVIZI TECNICI ERARIALI

Mod. A (Nuovo Catasto Edilizio Urbano)

NUOVO CATASTO EDILIZIO URBANO

(R. DECRETO-LEGGI 12 APRILE 1938, N. 637)

Lire
30

Planimetria dell'immobile situato nel Comune di INZAGO Via A. De Gasperi
Dino VIA GASPAROTO 4 MILANO
Allegata alla dichiarazione presentata all'Ufficio Tecnico Erariale di MILANO

Scheda N.° M 0820630

P. III.°

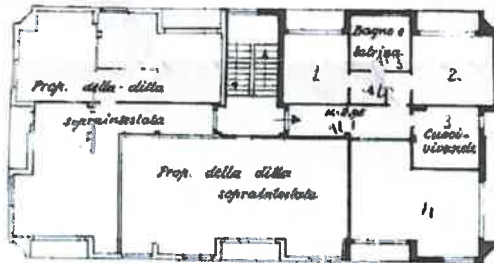

ORIENTAMENTO



SCALA DI 1:200

SPAZIO RISERVATO PER LE ANNOTAZIONI D'UFFICIO

DATA
PROT. N°

Compilato dal Geometra Mario Gozza
(Titolo, nome e cognome del redattore)

Iscritto all'Albo dei Geometri
della Provincia di Milano - N.° 886

DATA 10.12.1963

Firma: [Signature]

Catino dei Fabbricieri - Situazione al 10/12/2021 - Comune di INZAGO (MI) - Foglio 8 Fustella: 83 - Subaloteno 10 - VIA A. DE GASPERI piano: 3-S1.

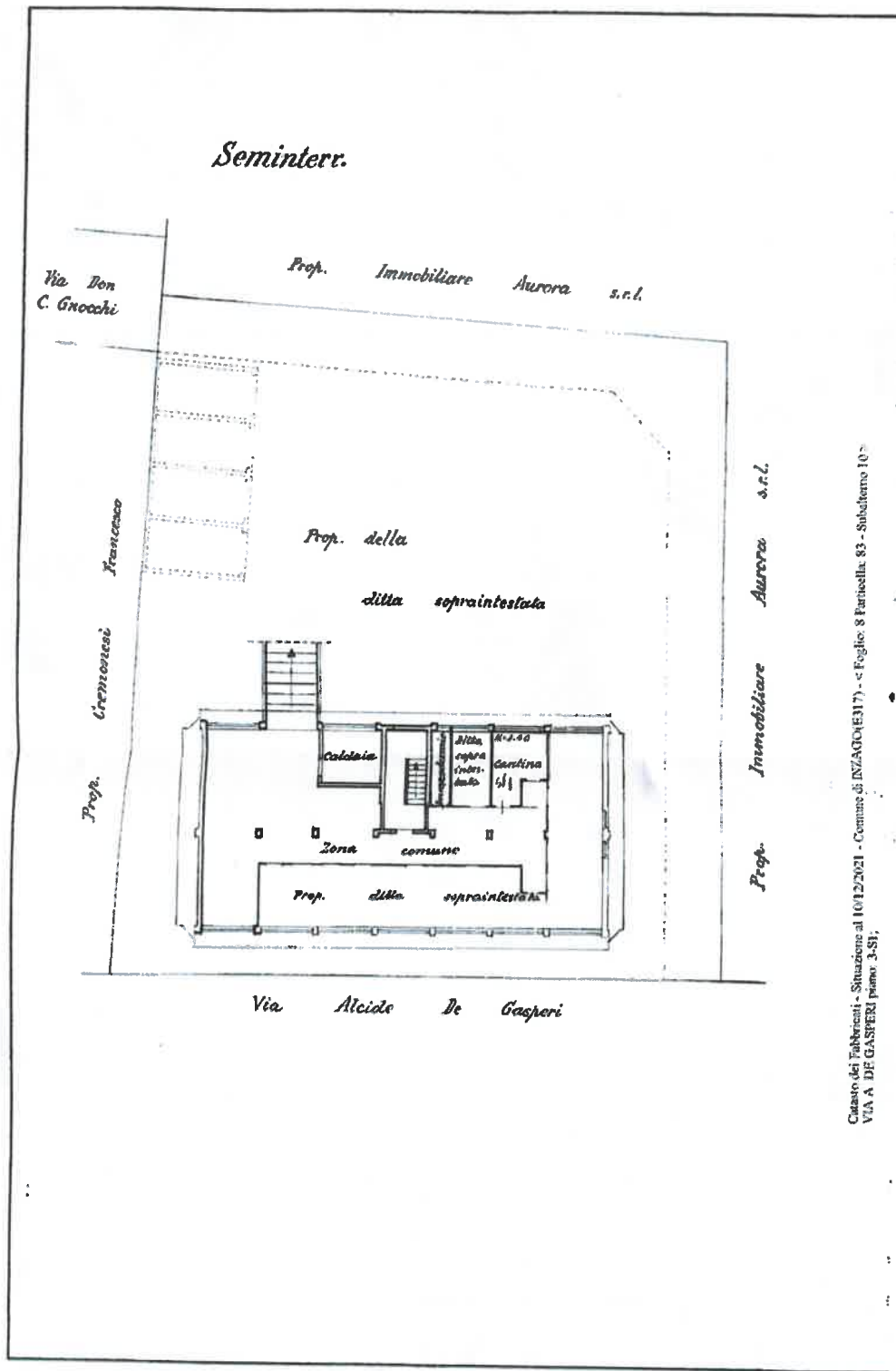

Catasto dei Fabbricati - Situazione al 10/12/2021 - Comune di INZAGOA (MI) - s. Foglio: 8 Farnesella 83 - Subalterno 10 -
VIA A. DE GASPERI piano: 3-S1,